

2024 SETEMBRO

INFORMATIVO MENSAL DE EMPREGO

**SECRETARIA DE
ESTADO DO
PLANEJAMENTO**

**DIRETORIA DE
POLÍTICAS PÚBLICAS**

✉ politicass.pUBLICAS@seplan.sc.gov.br

🌐 www.seplan.sc.gov.br



GOVERNO DE
**SANTA
CATARINA**
SECRETARIA DO PLANEJAMENTO



JORGINHO MELLO

GOVERNADOR DO ESTADO DE SANTA CATARINA

MARILISA BOEHM

VICE-GOVERNADORA DE SANTA CATARINA

EDGARD USUY

SECRETÁRIO DE ESTADO DO PLANEJAMENTO

LUCAS AMANCIO

SECRETÁRIO ADJUNTO DO PLANEJAMENTO

LARISSA ROBERTA BORGES

DIRETORA DE POLÍTICAS PÚBLICAS

PIETRO CALDEIRINI ARUTO

ECONOMISTA

DANIELE CRISTINA KNIHS

APOIO ADMINISTRATIVO

DESTAQUE MENSAL

Os 10 setores econômicos que mais empregam em SC

Nos primeiros nove meses de 2024, os grupamentos que mais geraram empregos no estado foram os Serviços e a Indústria (+104 mil). Além de apresentarem os maiores saldos de abertura de novas vagas, é nesses segmentos, juntamente com o Comércio, que estão os 10 maiores setores que mais empregam no estado.

Apesar da diversidade nas atividades econômicas em Santa Catarina, 10 setores concentram aproximadamente 48,8% do total de empregados formais, são eles: *Comércio varejista* (13,41%), *Fabricação de produtos alimentícios* (6,03%), *Transporte terrestre* (4,71%), *Comércio por atacado, exceto veículos automotores e motocicletas* (4,50%), *Confecção de Artigos do vestuário e Acessórios* (4,15%), *Atividades de atenção à saúde humana* (3,63%), *Alimentação* (3,35%), *Educação* (3,28%), *Serviços para edifícios e atividades paisagísticas* (3,24%) e *Fabricação de produtos têxteis* (2,48%).



Em termos de crescimento do emprego, tem destaque a atividade de *Atenção à saúde humana*, cujo número de empregados entre janeiro de 2020 e setembro de 2024 cresceu 42,7%. Por sua vez, a única atividade que diminuiu o número de trabalhadores foi *Confecção de artigos do vestuário e acessórios*, que decresceu em 1,4%.

Apesar de representarem quase a metade de todo emprego formal no estado, o número de trabalhadores nesses setores tem crescido menos do que a média estadual. Entre janeiro de 2020 e setembro de 2024, o emprego nos 10 setores que mais empregam em Santa Catarina cresceu 17,5%, para os demais setores esse crescimento foi de 25,3%. Isso significa diminuição da concentração do emprego nesses 10 segmentos de 50,3% para 48,7% no período analisado, ou seja maior diversificação do emprego no estado de Santa Catarina.

Empregados com carteira de trabalho (em mil) pelas 10 maiores setores* de atividades econômicas - Santa Catarina, meses selecionados de 2020 a 2024

CNAE 2.0 Div	Jan-2020	Set-2020	Set-2021	Set-2022	Set-2023	Set-2024	Var. % Jan-20 a Set-24	Var. % Set-23 a Set-24	Participação do setor
Comércio Varejista	305,7	291,4	319,0	332,2	338,4	347,6	13,7%	2,71%	13,41%
Fabricação de Produtos Alimentícios	130,3	137,6	144,3	147,8	152,3	156,3	19,9%	2,58%	6,03%
Transporte Terrestre	95,9	93,4	101,1	109,0	115,5	122,0	27,2%	5,55%	4,71%
Comércio por Atacado, Exceto Veículos Automotores e Motocicletas	90,3	88,8	99,9	107,0	110,9	116,7	29,2%	5,26%	4,50%
Confecção de Artigos do Vestuário e Acessórios	109,1	97,1	110,8	114,2	108,7	107,6	-1,4%	-1,08%	4,15%
Atividades de Atenção à Saúde Humana	66,0	68,8	77,4	82,0	88,3	94,1	42,7%	6,61%	3,63%
Alimentação	83,3	65,5	73,9	80,1	84,1	86,8	4,2%	3,22%	3,35%
Educação	73,2	70,9	75,9	80,4	82,2	84,9	15,9%	3,23%	3,28%
Serviços para Edifícios e Atividades Paisagísticas	62,2	65,6	75,8	79,6	80,3	84,0	35,2%	4,71%	3,24%
Fabricação de Produtos Têxteis	60,0	59,0	66,2	64,4	62,6	64,0	6,8%	7,07%	2,47%
Top 10 setores em SC	1.075,9	1.038,2	1.144,3	1.196,6	1.223,4	1.264,0	17,50%	3,32%	48,77%
Demais setores	1.059,6	1.058,7	1.168,9	1.230,8	1.259,3	1.327,6	25,3%	5,42%	51,23%
Total	2.135,5	2.096,9	2.313,2	2.427,4	2.482,7	2.591,6	21,4%	4,39%	100%

FONTE: RAIS/MTE; NOVO CAGED/MTE

ELABORAÇÃO: DIRETORIA DE POLÍTICAS PÚBLICAS - SEPLAN/SC

* FORAM EXCLUÍDAS AS ATIVIDADES DE ADMINISTRAÇÃO PÚBLICA, DEFESA E SEGURIDADE SOCIAL. LISTAGEM FEITA COM BASE NA RAIS DE 2019

SALDO DE EMPREGOS NO MÊS DE SETEMBRO POR ESTADOS

GRÁFICO 1: SALDO DE EMPREGOS NO MÊS DE SETEMBRO - ESTADOS DA FEDERAÇÃO, 2024

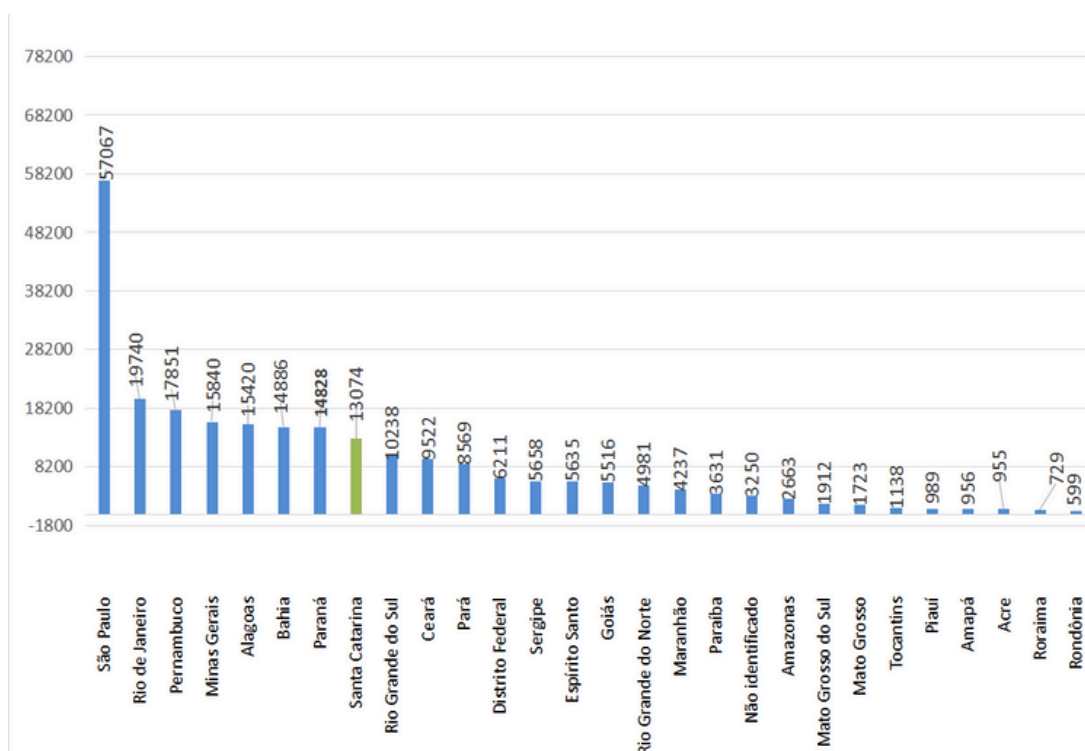

FONTE: CAGED E NOVO CAGED - SEPR/MTE. ELABORAÇÃO: DIPP-SEPLAN

*FORAM SUPRIMIDOS DO RANKING O SALDO DE 6.015 POSTOS CRIADOS NO BRASIL QUE NÃO APRESENTAVAM IDENTIFICAÇÃO DO ESTADO DE ORIGEM.

SANTA CATARINA APRESENTA SALDO POSITIVO DE EMPREGOS EM SETEMBRO DE 2024. NO MÊS, FORAM CRIADOS MAIS DE 13 MIL NOVOS EMPREGOS FORMAIS

No mês de setembro, o saldo líquido de empregos foi positivo em Santa Catarina, com 13.074 postos formais de trabalho abertos. Os dados são do Novo Cadastro Geral de Empregados e Desempregados – Novo Caged, analisados pela Diretoria de Políticas Públicas (DIPP) da SEPLAN/SC. O resultado decorreu da diferença entre 139.734 admissões e 126.660 desligamentos.

Comparativamente a outras Unidades da Federação, Santa Catarina apresentou o oitavo maior nível de abertura de postos de trabalho no mês de setembro, conforme gráfico 1. O Brasil, como um todo, apresentou um saldo positivo de 247.818 postos.

SALDO DE EMPREGOS NO MÊS DE SETEMBRO POR ANOS

GRÁFICO 2: SALDO DE EMPREGOS NO MÊS DE SETEMBRO DE CADA ANO - SC, 2004-2024

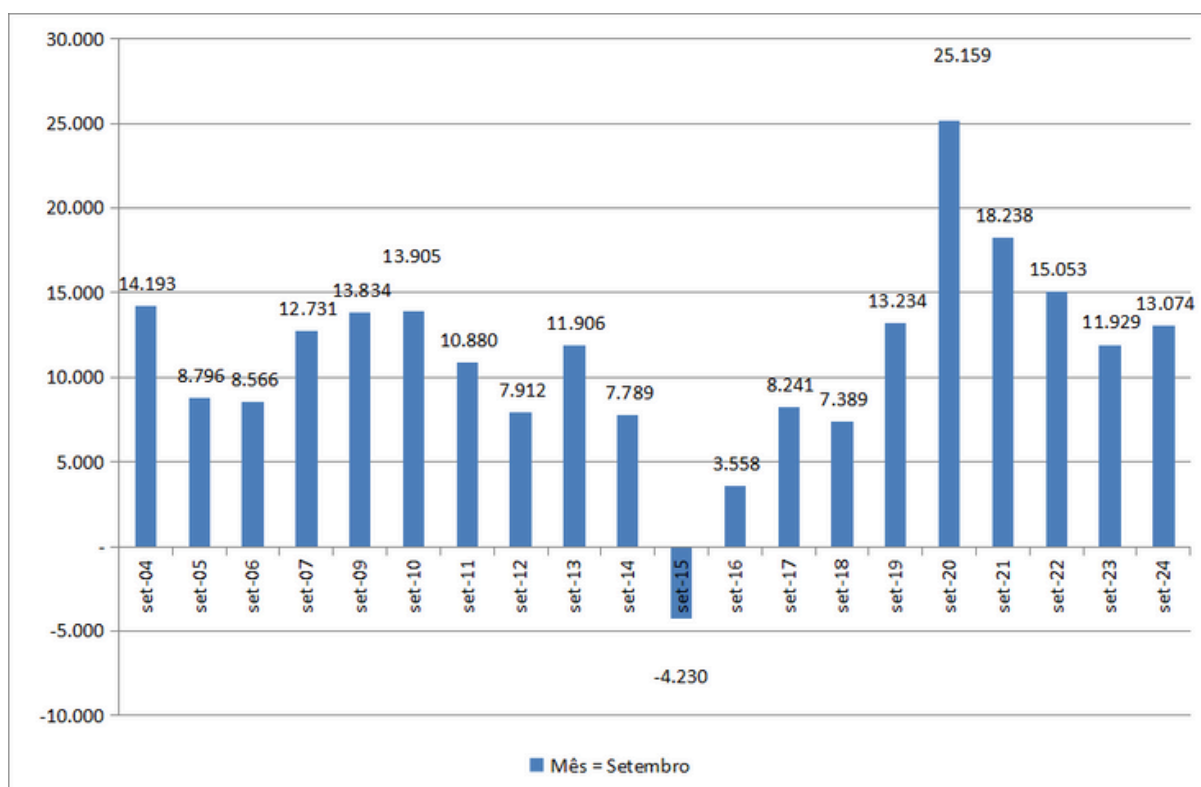

FONTE: CAGED E NOVO CAGED - SEPRT/MTP. ELABORAÇÃO: DIPP/SEPLAN-SC

O CRESCIMENTO DO EMPREGO COM CARTEIRA ASSINADA EM SETEMBRO DE 2024 FOI DE 0,51%

Conforme o gráfico 2, observa-se que o resultado de setembro de 2024 (+13.704) foi 9,59% maior do que o saldo de emprego em setembro do ano passado.

Em termos relativos, ou seja, considerando o crescimento dos empregos formais no mês em relação ao total de trabalhadores com carteira, a expansão em setembro de 2024, em SC, foi de 0,51%, acima da região Sul (0,44%) e abaixo da variação apresentada nacionalmente (0,52%).

SALDO DE EMPREGOS ACUMULADO NOS NOVE PRIMEIROS MESES DE CADA ANO

GRÁFICO 3: SALDO DE EMPREGOS ACUMULADO NOS NOVE PRIMEIROS MESES DE CADA ANO - SC - 2004-2024

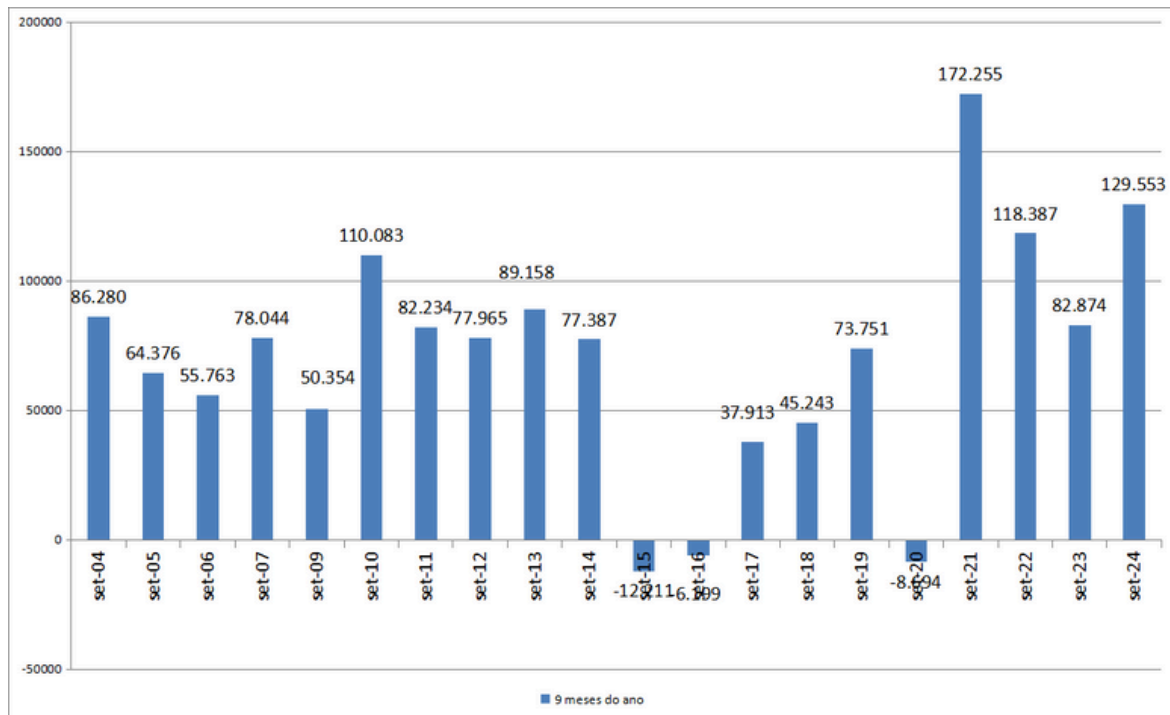

FONTE: CAGED E NOVO CAGED - SEPRT/MTP. ELABORAÇÃO: DIPP-SEPLAN

EM 2024, SANTA CATARINA CRIOU QUASE 130 MIL NOVOS EMPREGOS

NO ACUMULADO DO ANO, A TAXA DE CRESCIMENTO DE EMPREGO EM SC FOI DE 5,26%, MAIOR QUE A MÉDIA APRESENTADA PELA REGIÃO SUL E PELO BRASIL

Nos nove primeiros meses de 2024, Santa Catarina gerou 129.553 empregos com carteira, apresentando o segundo melhor resultado da série histórica, iniciada em 2004. O primeiro lugar para o acumulado no mês de setembro foi em 2021, período marcado pela recuperação de empregos em meio à pandemia de COVID-19. Com esse resultado, o Estado apresenta o quinto melhor resultado entre os entes federativos, atrás de São Paulo (+561.042), Minas Gerais (+204.187), Paraná (+152.898) e Rio de Janeiro (+129.378), estados mais populosos que SC.

Em termos relativos, o crescimento de SC nos nove primeiros meses de 2024 foi de 5,26%, sendo o melhor da região Sul, na frente do Paraná (+4,95%) e do Rio Grande do Sul (+2,38%) e, também, maior que o crescimento apresentado pelos estados do Sudeste, que cresceram a uma média de 4,05%. Nacionalmente, o Brasil teve uma ampliação do emprego de 1.981.557 novos postos (+4,35%). Conforme o gráfico 3, o resultado em setembro DE 2024 é 56,3% maior do que o acumulado no mesmo período de 2023.



SALDO DE EMPREGOS NOS ÚLTIMOS DOZE MESES TERMINADOS EM SETEMBRO

GRÁFICO 4: SALDO DE EMPREGOS NOS ÚLTIMOS DOZE MESES TERMINADOS EM SETEMBRO - SC, 2005-2024

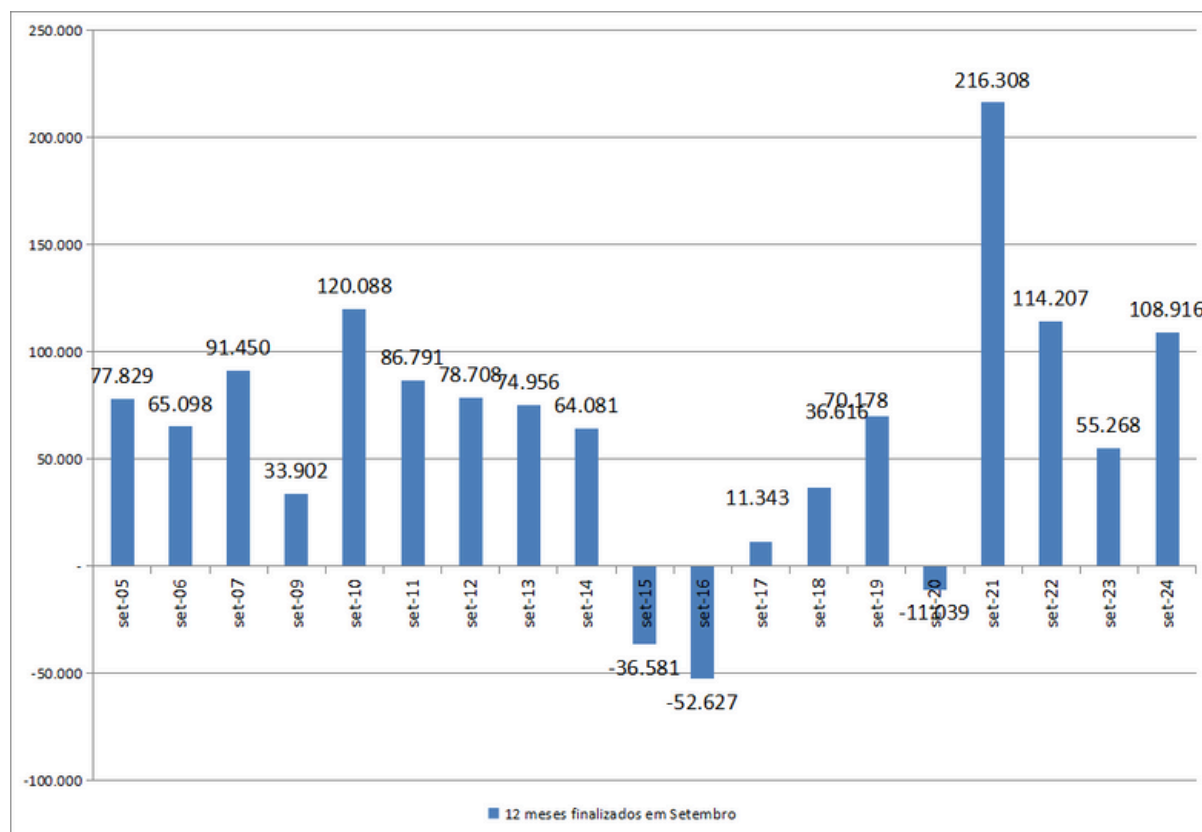

FONTE: CAGED E NOVO CAGED - SEPRT/MTP. ELABORAÇÃO: DIPP/SEPLAN-SC

O SALDO DE EMPREGOS DOS ÚLTIMOS DOZE MESES FINALIZADOS EM SETEMBRO DE 2024 FOI QUASE O DOBRO DO REGISTRADO NO MESMO PERÍODO FINALIZADO EM SETEMBRO DE 2023

Considerando o período de 12 meses contados até setembro de cada ano, o saldo finalizado em setembro de 2024 foi de 108.916 novos empregos, um aumento de 97,0% em relação ao saldo de outubro de 2022 a setembro de 2023, conforme gráfico 4.

Em termos relativos, o crescimento do emprego formal nos últimos doze meses em SC foi de 4,39%, resultado acima da região Sul (+3,67%) e da média brasileira (+4,03%).

2024

NO ACUMULADO DE 2024,
FORAM GERADOS MAIS DE
130 MIL EMPREGOS

**O QUINTO ESTADO QUE MAIS GEROU
EMPREGOS FORMAIS NO ANO**

**SANTA CATARINA
CRIOU MAIS DE 13 MIL
NOVOS EMPREGOS
FORMAIS EM
SETEMBRO DE 2024**

EVOLUÇÃO DO EMPREGO FORMAL NOS GRUPAMENTOS ECONÔMICOS

TABELA 1: EVOLUÇÃO DO EMPREGO FORMAL SEGUNDO OS GRANDES GRUPAMENTOS ECONÔMICOS, SC. EM SETEMBRO DE 2024

Grande Grupamento	Setembro de 2024					
	Admitidos	Desligados	Saldo	Estoque	Tempo de Emprego (Desligados)	Vr. Relativa
Agropecuária	3.234	2.607	627	47.285	14,6	1,34%
Indústria	36.701	33.591	3.110	818.828	17,9	0,38%
Construção	10.847	10.737	110	143.935	10,1	0,08%
Comércio	33.010	30.100	2.910	535.574	14,5	0,55%
Serviços	55.941	49.624	6.317	1.045.952	14,7	0,61%
Não Identificado	1	1	0	5		
Total	139.734	126.660	13.074	2.591.579	15,5	0,30%

FONTE: NOVO CAGED - MTE. ELABORAÇÃO: DIPP/SEPLAN-SC

Atividades Econômicas:

Em setembro, todos os grandes grupamentos econômicos, apresentaram resultado positivo em termos de saldo de empregos. O maior saldo de empregos com carteira foi verificado nos Serviços, com 6.317 empregos criados e, em seguida, na Indústria, com saldo de 3.110.

No caso dos Serviços, o maior saldo foi na categoria de Informação, comunicação e atividades financeiras, imobiliárias, profissionais e administrativas, com a criação de 13.086 novos empregos.

Na Indústria, o maior crescimento absoluto foi verificado no segmento Indústria de Transformação (+2.949). Assim como nos meses anteriores, a atividade de Fabricação de produtos de borracha e material plástico foi a que apresentou maior saldo de empregos (+405). Comparativamente com setembro de 2023 (+1447), foram criados mais que o dobro de novas vagas formais de trabalho.

EM SETEMBRO TODOS OS SETORES DA ECONOMIA APRESENTARAM CRESCIMENTO DO EMPREGO FORMAL

A CRIAÇÃO DE NOVAS VAGAS NA INDÚSTRIA EM 2024 FOI O DOBRO DO APRESENTADO EM SETEMBRO DE 2023

EVOLUÇÃO DO EMPREGO FORMAL NOS GRUPAMENTOS ECONÔMICOS

TABELA 2: EVOLUÇÃO DO EMPREGO FORMAL SEGUNDO OS GRANDES GRUPAMENTOS ECONÔMICOS, SC. PERÍODO JANEIRO A SETEMBRO DE 2024

Grande Grupamento	Janeiro a Setembro de 2024						
	Admitidos	Desligados	Saldo	Estoque	Tempo de Emprego (Desligados)	Vr. Relativa	
Agropecuária	31.779	32.167	-388	47.285	11,8	-0,81%	
Indústria	355.198	310.313	44.885	818.828	19,3	5,80%	
Construção	106.713	93.477	13.236	143.935	10,7	10,13%	
Comércio	287.950	275.689	12.261	535.574	15,2	2,34%	
Serviços	529.403	469.849	59.554	1.045.952	15,0	6,04%	
Não Identificado	10	5	5	5			
Total	1.311.053	1.181.500	129.553	2.591.579	15,8	4,70%	

FONTE: NOVO CAGED - MTE. ELABORAÇÃO: DIPP/SEPLAN-SC

NO ACUMULADO DO ANO, OS SETORES DE SERVIÇOS E INDÚSTRIA CRIARAM QUASE 105 MIL NOVOS EMPREGOS

Para o acumulado do ano (de janeiro até setembro) todos os setores econômicos, com exceção da Agropecuária (-0,81%), apresentaram expansão nas contratações. Destaca-se o crescimento de mais de 59 mil empregos no setor de Serviços e de mais de 44 mil empregos na Indústria catarinense.

Chama atenção o crescimento de 6,04% do emprego no setor Serviços, acima da média nacional para o setor que foi de 4,73%.

Em Santa Catarina, entre os grupamentos econômicos, o da Construção novamente apresentou maior crescimento relativo de emprego em 2024. A taxa de crescimento do emprego na Construção foi de 10,13%.

EVOLUÇÃO DO EMPREGO FORMAL NOS MUNICÍPIOS CATARINENSES

EM 2024, 87,4% DOS MUNICÍPIOS CATARINENSES TIVERAM SALDO POSITIVO NO EMPREGO FORMAL

No mês de setembro, dos 295 municípios catarinenses, 196 municípios tiveram resultado positivo. Os maiores números de novos postos no mercado formal foram registrados por Joinville (+2.132), Florianópolis (+1.359) e Itajaí (+1.091). Por sua vez, 91 municípios diminuíram a quantidade de trabalhadores formais em setembro de 2024. Os piores resultados foram em Correia Pinto (-181), Mafra (-50) e Saudades (-46).

No acumulado do ano, 258 municípios apresentaram crescimento do emprego, ou seja, o saldo de empregos foi positivo em 87,4% dos municípios catarinenses.

A tabela 3, a seguir, disponibiliza os dados de emprego formal por município no mês de setembro e para o acumulado do ano.

TABELA 3: EVOLUÇÃO DO EMPREGO FORMAL NOS MUNICÍPIOS CATARINENSES - PERÍODO: SETEMBRO DE 2024 E ACUMULADO JAN-SET DE 2024 (COM AJUSTES)

Município	Setembro/2024					Acumulado do Ano (2024) - Com Ajustes			
	Estoque	Admissões	Desligamentos	Saldos	Varição Relativa (%)	Admissões	Desligamentos	Saldos	Varição Relativa (%)
Sc-Abdon Batista	313	6	2	4	1,29	86	53	33	11,79
Sc-Abelardo Luz	4.732	185	200	-15	-0,32	2.023	1.817	206	4,55
Sc-Agrolândia	3.570	213	179	34	0,96	1.877	1.692	185	5,47
Sc-Agronômica	1.094	44	45	-1	-0,09	517	474	43	4,09
Sc-Agua Doce	1.913	100	93	7	0,37	1.181	1.077	104	5,75
Sc-Aguas de Chapeco	500	24	25	-1	-0,20	176	183	-7	-1,38
Sc-Aguas Frias	636	23	21	2	0,32	279	214	65	11,38
Sc-Aguas Mornas	1.307	41	35	6	0,46	487	384	103	8,55
Sc-Alfredo Wagner	1.193	35	27	8	0,68	519	505	14	1,19
Sc-Alto Bela Vista	203	7	1	6	3,05	74	50	24	13,41
Sc-Anchieta	977	22	38	-16	-1,61	303	329	-26	-2,59
Sc-Angelina	535	20	12	8	1,52	218	181	37	7,43
Sc-Anita Garibaldi	1.070	31	24	7	0,66	322	254	68	6,79



Município	Setembro/2024					Acumulado do Ano (2024) - Com Ajustes			
	Estoque	Admissões	Desligamentos	Saldos	Varição Relativa (%)	Admissões	Desligamentos	Saldos	Varição Relativa (%)
Sc-Anitapolis	436	15	18	-3	-0,68	180	160	20	4,81
Sc-Antonio Carlos	2.978	150	100	50	1,71	1.224	962	262	9,65
Sc-Apiuna	2.724	101	106	-5	-0,18	1.167	1.058	109	4,17
Sc-Arabuta	896	38	38	0	0,00	395	340	55	6,54
Sc-Araquari	20.296	1.190	964	226	1,13	10.696	9.407	1.289	6,78
Sc-Ararangua	18.127	858	816	42	0,23	8.355	7.916	439	2,48
Sc-Armazem	2.709	133	135	-2	-0,07	1.279	1.086	193	7,67
Sc-Arroio Trinta	799	28	27	1	0,13	271	245	26	3,36
Sc-Arvoredo	374	13	18	-5	-1,32	186	179	7	1,91
Sc-Ascurra	2.751	154	135	19	0,70	1.468	1.223	245	9,78
Sc-Atalanta	428	16	8	8	1,90	163	191	-28	-6,14
Sc-Aurora	2.327	143	120	23	1,00	1.334	1.223	111	5,01
Sc-Balneario Arroio da Silva	1.017	87	86	1	0,10	834	849	-15	-1,45
Sc-Balneario Barra do Sul	982	53	54	-1	-0,10	511	493	18	1,87
Sc-Balneario Camboriu	56.529	3.805	3.499	306	0,54	34.829	33.478	1.351	2,45
Sc-Balneario Gaivota	1.164	58	41	17	1,48	596	546	50	4,49
Sc-Balneario Rincao	2.740	132	124	8	0,29	1.443	1.256	187	7,32
Sc-Bandeirante	293	16	12	4	1,38	161	158	3	1,03
Sc-Barra Bonita	87	4	2	2	2,35	48	39	9	11,54
Sc-Barra Velha	9.146	712	547	165	1,84	5.366	4.705	661	7,79
Sc-Bela Vista do Toldo	286	12	7	5	1,78	116	129	-13	-4,35
Sc-Belmonte	292	20	19	1	0,34	219	186	33	12,74
Sc-Benedito Novo	3.110	104	111	-7	-0,22	1.316	1.245	71	2,34
Sc-Biguacu	20.107	917	882	35	0,17	8.890	8.067	823	4,27
Sc-Blumenau	141.592	7.113	6.652	461	0,33	66.859	60.809	6.050	4,46
Sc-Bocaina do Sul	310	10	6	4	1,31	104	99	5	1,64
Sc-Bom Jardim da Serra	702	18	43	-25	-3,44	522	549	-27	-3,70
Sc-Bom Jesus	391	15	7	8	2,09	138	132	6	1,56
Sc-Bom Jesus do Oeste	202	13	7	6	3,06	104	85	19	10,38
Sc-Bom Retiro	1.774	82	99	-17	-0,95	1.013	945	68	3,99
Sc-Bombinhas	5.484	426	338	88	1,63	3.535	4.075	-540	-8,96
Sc-Botuvera	2.699	128	104	24	0,90	1.083	923	160	6,30
Sc-Braco do Norte	14.916	804	680	124	0,84	7.525	6.651	874	6,22
Sc-Braco do Trombudo	1.114	40	36	4	0,36	362	312	50	4,70
Sc-Brunopolis	363	13	7	6	1,68	139	137	2	0,55
Sc-Brusque	57.178	2.938	2.750	188	0,33	28.281	25.111	3.170	5,87
Sc-Cacador	27.243	1.365	1.111	254	0,94	12.190	10.713	1.477	5,73
Sc-Caibi	1.725	73	70	3	0,17	756	634	122	7,61
Sc-Calmon	646	25	38	-13	-1,97	333	377	-44	-6,38
Sc-Camboriu	15.089	1.080	1.009	71	0,47	10.430	9.338	1.092	7,80
Sc-Campo Alegre	5.964	261	209	52	0,88	2.127	1.825	302	5,33
Sc-Campo Belo do Sul	1.036	42	30	12	1,17	356	326	30	2,98
Sc-Campo Ere	1.947	127	84	43	2,26	817	783	34	1,78



Município	Setembro/2024					Acumulado do Ano (2024) - Com Ajustes			
	Estoque	Admissões	Desligamentos	Saldos	Varição Relativa (%)	Admissões	Desligamentos	Saldos	Varição Relativa (%)
Sc-Campos Novos	12.026	683	628	55	0,46	6.006	5.115	891	8,00
Sc-Canelinha	3.334	134	140	-6	-0,18	1.641	1.243	398	13,56
Sc-Canoinhas	12.584	586	565	21	0,17	5.987	5.430	557	4,63
Sc-Capao Alto	600	15	15	0	0,00	214	209	5	0,84
Sc-Capinzal	9.722	357	352	5	0,05	3.538	3.456	82	0,85
Sc-Capivari de Baixo	4.620	260	249	11	0,24	2.132	1.958	174	3,91
Sc-Catanduvas	3.720	204	178	26	0,70	2.065	1.891	174	4,91
Sc-Caxambu do Sul	599	28	23	5	0,84	222	221	1	0,17
Sc-Celso Ramos	332	10	8	2	0,61	117	86	31	10,30
Sc-Cerro Negro	131	4	7	-3	-2,24	28	38	-10	-7,09
Sc-Chapadão do Lageado	148	16	14	2	1,37	119	107	12	8,82
Sc-Chapeco	105.283	5.684	5.324	360	0,34	53.049	46.621	6.428	6,50
Sc-Cocal do Sul	5.447	206	215	-9	-0,16	2.174	2.040	134	2,52
Sc-Concordia	32.555	1.547	1.416	131	0,40	15.392	13.736	1.656	5,36
Sc-Cordilheira Alta	2.220	117	123	-6	-0,27	1.311	1.115	196	9,68
Sc-Coronel Freitas	2.125	98	82	16	0,76	908	840	68	3,31
Sc-Coronel Martins	116	1	2	-1	-0,85	34	28	6	5,45
Sc-Correia Pinto	3.101	167	348	-181	-5,51	1.860	1.776	84	2,78
Sc-Corupa	5.575	232	222	10	0,18	2.731	2.293	438	8,53
Sc-Criciúma	80.051	3.864	3.694	170	0,21	37.695	34.957	2.738	3,54
Sc-Cunha Pora	3.436	124	133	-9	-0,26	1.485	1.236	249	7,81
Sc-Cunhatai	290	9	10	-1	-0,34	78	92	-14	-4,61
Sc-Curitibaanos	10.799	457	417	40	0,37	4.730	4.026	704	6,97
Sc-Descanso	1.091	34	39	-5	-0,46	404	412	-8	-0,73
Sc-Dionísio Cerqueira	2.602	124	109	15	0,58	1.146	950	196	8,15
Sc-Dona Emma	1.242	57	51	6	0,49	643	465	178	16,73
Sc-Doutor Pedrinho	1.033	28	33	-5	-0,48	419	369	50	5,09
Sc-Entre Rios	155	4	3	1	0,65	51	34	17	12,32
Sc-Ermo	961	60	74	-14	-1,44	615	574	41	4,46
Sc-Erval Velho	938	57	46	11	1,19	503	459	44	4,92
Sc-Faxinal dos Guedes	3.992	175	188	-13	-0,32	1.898	1.717	181	4,75
Sc-Flor do Sertão	354	12	18	-6	-1,67	212	143	69	24,21
Sc-Florianópolis	223.021	12.037	10.678	1.359	0,61	106.076	98.639	7.437	3,45
Sc-Formosa do Sul	239	9	6	3	1,27	116	92	24	11,16
Sc-Forquilha	8.962	450	422	28	0,31	4.483	4.083	400	4,67
Sc-Fraiburgo	9.708	748	449	299	3,18	5.597	5.283	314	3,34
Sc-Frei Rogério	137	2	2	0	0,00	88	90	-2	-1,44
Sc-Galvão	358	17	20	-3	-0,83	148	136	12	3,47
Sc-Garopaba	5.800	262	294	-32	-0,55	3.029	3.277	-248	-4,10
Sc-Garuva	5.483	337	279	58	1,07	3.022	2.607	415	8,19
Sc-Gaspar	28.180	1.424	1.396	28	0,10	15.362	13.414	1.948	7,43
Sc-Governador Celso Ramos	4.617	380	293	87	1,92	2.686	2.420	266	6,11



Município	Setembro/2024					Acumulado do Ano (2024) - Com Ajustes			
	Estoque	Admissões	Desligamentos	Saldos	Varição Relativa (%)	Admissões	Desligamentos	Saldos	Varição Relativa (%)
Sc-Grao Para	1.922	101	89	12	0,63	1.096	951	145	8,16
Sc-Gravatal	3.024	177	148	29	0,97	1.463	1.237	226	8,08
Sc-Guabiruba	7.590	369	343	26	0,34	3.589	3.187	402	5,59
Sc-Guaraciaba	2.414	108	89	19	0,79	930	953	-23	-0,94
Sc-Guaramirim	16.853	886	847	39	0,23	8.981	8.261	720	4,46
Sc-Guaruja do Sul	1.129	54	43	11	0,98	506	403	103	10,04
Sc-Guatambu	4.865	304	185	119	2,51	2.405	1.520	885	22,24
Sc-Herval D Oeste	3.673	161	135	26	0,71	1.357	1.263	94	2,63
Sc-Ibiam	203	4	4	0	0,00	86	67	19	10,33
Sc-Ibicare	646	30	23	7	1,10	299	271	28	4,53
Sc-Ibirama	6.298	311	248	63	1,01	3.031	2.791	240	3,96
Sc-Icara	21.944	1.312	1.167	145	0,67	11.447	10.525	922	4,39
Sc-Ilhota	4.105	238	236	2	0,05	2.522	2.162	360	9,61
Sc-Imarui	1.016	39	51	-12	-1,17	601	587	14	1,40
Sc-Imbituba	13.356	675	606	69	0,52	6.465	6.050	415	3,21
Sc-Imbuia	757	36	27	9	1,20	350	484	-134	-15,04
Sc-Indaial	28.172	1.333	1.199	134	0,48	12.843	11.827	1.016	3,74
Sc-Iomere	948	29	30	-1	-0,11	409	342	67	7,60
Sc-Ipira	398	18	7	11	2,84	143	101	42	11,80
Sc-Ipora do Oeste	1.920	75	65	10	0,52	761	708	53	2,84
Sc-Ipuacu	2.094	86	85	1	0,05	926	904	22	1,06
Sc-Ipumirim	3.413	137	115	22	0,65	1.326	1.202	124	3,77
Sc-Iraceminha	388	33	19	14	3,74	231	181	50	14,79
Sc-Irani	1.754	79	76	3	0,17	795	735	60	3,54
Sc-Irati	331	17	16	1	0,30	172	136	36	12,20
Sc-Irineopolis	968	24	41	-17	-1,73	363	365	-2	-0,21
Sc-Ita	1.591	55	70	-15	-0,93	608	548	60	3,92
Sc-Itaiopolis	4.841	179	202	-23	-0,47	1.935	1.836	99	2,09
Sc-Itajai	124.500	8.392	7.301	1.091	0,88	76.921	66.280	10.641	9,35
Sc-Itapema	28.212	2.088	1.867	221	0,79	19.704	17.562	2.142	8,22
Sc-Itapiranga	7.763	240	237	3	0,04	2.609	2.406	203	2,69
Sc-Itapoa	6.465	330	280	50	0,78	3.751	2.815	936	16,93
Sc-Ituporanga	7.172	358	382	-24	-0,33	5.072	4.969	103	1,46
Sc-Jabora	794	41	36	5	0,63	386	303	83	11,67
Sc-Jacinto Machado	2.291	87	66	21	0,93	738	668	70	3,15
Sc-Jaguaruna	7.487	247	271	-24	-0,32	2.821	2.717	104	1,41
Sc-Jaragua do Sul	75.981	3.154	2.919	235	0,31	31.375	27.840	3.535	4,88
Sc-Jardinopolis	171	4	8	-4	-2,29	68	55	13	8,23
Sc-Joacaba	16.200	697	597	100	0,62	6.382	5.804	578	3,70
Sc-Joinville	244.976	15.373	13.241	2.132	0,88	135.499	122.767	12.732	5,48
Sc-Jose Boiteux	933	40	41	-1	-0,11	452	405	47	5,30
Sc-Jupia	273	16	13	3	1,11	142	119	23	9,20
Sc-Lacerdopolis	561	30	20	10	1,81	247	216	31	5,85
Sc-Lages	43.667	2.165	1.829	336	0,78	19.858	18.049	1.809	4,32
Sc-Laguna	6.818	329	314	15	0,22	3.359	3.259	100	1,49
Sc-Lajeado Grande	172	7	9	-2	-1,15	113	83	30	21,13
Sc-Laurentino	2.039	92	89	3	0,15	915	836	79	4,03



Município	Setembro 2024					Acumulado do Ano (2024) - Com Ajustes			
	Estoque	Admissões	Desligamentos	Saldos	Varição Relativa (%)	Admissões	Desligamentos	Saldos	Varição Relativa (%)
Sc-Lauro Muller	3.734	220	193	27	0,73	2.018	1.811	207	5,87
Sc-Lebon Regis	1.772	370	65	305	20,79	1.426	1.501	-75	-4,06
Sc-Leoberto Leal	224	9	16	-7	-3,03	127	132	-5	-2,18
Sc-Lindoia do Sul	522	14	20	-6	-1,14	156	159	-3	-0,57
Sc-Lontras	3.337	183	184	-1	-0,03	1.876	1.650	226	7,26
Sc-Luiz Alves	5.545	145	157	-12	-0,22	2.267	1.839	428	8,36
Sc-Luzerna	1.722	87	53	34	2,01	668	548	120	7,49
Sc-Macieira	195	9	15	-6	-2,99	96	126	-30	-13,33
Sc-Mafra	13.623	576	626	-50	-0,37	6.455	6.377	78	0,58
Sc-Major Gercino	394	13	19	-6	-1,50	185	160	25	6,78
Sc-Major Vieira	823	66	57	9	1,11	488	421	67	8,86
Sc-Maracaja	1.873	128	119	9	0,48	1.198	1.077	121	6,91
Sc-Maravilha	11.030	533	504	29	0,26	5.154	4.627	527	5,02
Sc-Marema	197	5	3	2	1,03	54	58	-4	-1,99
Sc-Massaranduba	5.730	234	202	32	0,56	2.303	2.007	296	5,45
Sc-Matos Costa	239	11	16	-5	-2,05	122	121	1	0,42
Sc-Meleiro	1.390	65	58	7	0,51	616	568	48	3,58
Sc-Mirim Doce	435	15	21	-6	-1,36	231	168	63	16,94
Sc-Modelo	934	52	51	1	0,11	397	358	39	4,36
Sc-Mondai	2.824	140	143	-3	-0,11	1.351	1.125	226	8,70
Sc-Monte Carlo	1.580	145	63	82	5,47	1.126	1.145	-19	-1,19
Sc-Monte Castelo	1.016	40	45	-5	-0,49	454	464	-10	-0,97
Sc-Morro da Fumaca	6.835	291	287	4	0,06	3.047	2.748	299	4,57
Sc-Morro Grande	400	18	9	9	2,30	143	140	3	0,76
Sc-Navegantes	27.539	1.765	1.709	56	0,20	16.195	15.098	1.097	4,15
Sc-Nova Erechim	1.404	85	109	-24	-1,68	1.083	844	239	20,52
Sc-Nova Itaberaba	663	24	21	3	0,45	279	281	-2	-0,30
Sc-Nova Trento	7.391	501	522	-21	-0,28	5.027	4.436	591	8,69
Sc-Nova Veneza	7.871	340	329	11	0,14	3.471	3.049	422	5,67
Sc-Novo Horizonte	375	23	26	-3	-0,79	144	152	-8	-2,09
Sc-Orleans	8.489	363	373	-10	-0,12	3.883	3.475	408	5,05
Sc-Otacilio Costa	5.897	331	270	61	1,05	2.746	2.343	403	7,34
Sc-Ouro	1.151	46	63	-17	-1,46	628	524	104	9,93
Sc-Ouro Verde	210	4	10	-6	-2,78	65	73	-8	-3,67
Sc-Paial	236	13	15	-2	-0,84	97	110	-13	-5,22
Sc-Painel	315	21	24	-3	-0,94	194	206	-12	-3,67
Sc-Palhoca	56.913	3.763	3.204	559	0,99	33.517	30.667	2.850	5,27
Sc-Palma Sola	1.562	60	54	6	0,39	596	533	63	4,20
Sc-Palmeira	746	27	28	-1	-0,13	358	316	42	5,97
Sc-Palmitos	5.799	243	193	50	0,87	2.232	1.972	260	4,69



Município	Setembro/2024					Acumulado do Ano (2024) - Com Ajustes			
	Estoque	Admissões	Desligamentos	Saldos	Varição Relativa (%)	Admissões	Desligamentos	Saldos	Varição Relativa (%)
Sc-Papanduva	4.164	244	163	81	1,98	1.977	1.762	215	5,44
Sc-Paraiso	709	32	37	-5	-0,70	408	359	49	7,42
Sc-Passo de Torres	1.257	78	77	1	0,08	679	702	-23	-1,80
Sc-Passos Maia	775	43	39	4	0,52	333	279	54	7,49
Sc-Paulo Lopes	2.359	182	118	64	2,79	1.283	1.131	152	6,89
Sc-Pedras Grandes	1.550	79	80	-1	-0,06	732	617	115	8,01
Sc-Penha	11.108	700	672	28	0,25	6.812	5.941	871	8,51
Sc-Peritiba	652	22	22	0	0,00	245	236	9	1,40
Sc-Pescaria Brava	634	26	32	-6	-0,94	298	261	37	6,20
Sc-Petrolandia	933	77	67	10	1,08	531	521	10	1,08
Sc-Picarras	6.295	459	445	14	0,22	4.165	3.907	258	4,27
Sc-Pinhalzinho	8.543	402	368	34	0,40	4.199	3.497	702	8,95
Sc-Pinheiro Preto	1.732	84	85	-1	-0,06	1.001	980	21	1,23
Sc-Piratuba	1.389	47	60	-13	-0,93	580	583	-3	-0,22
Sc-Planalto Alegre	517	14	24	-10	-1,90	242	188	54	11,66
Sc-Pomerode	16.063	666	577	89	0,56	6.951	5.868	1.083	7,23
Sc-Ponte Alta	717	36	30	6	0,84	352	315	37	5,44
Sc-Ponte Alta do Norte	835	41	39	2	0,24	363	334	29	3,60
Sc-Ponte Serrada	2.082	123	99	24	1,17	1.186	1.057	129	6,61
Sc-Porto Belo	10.127	875	760	115	1,15	8.332	7.241	1.091	12,07
Sc-Porto União	7.637	345	309	36	0,47	3.717	3.338	379	5,22
Sc-Pouso Redondo	5.243	328	284	44	0,85	2.965	2.642	323	6,57
Sc-Praia Grande	1.593	55	50	5	0,31	626	600	26	1,66
Sc-Presidente Castelo Branco	188	4	4	0	0,00	52	34	18	10,59
Sc-Presidente Getulio	8.063	458	383	75	0,94	4.290	3.619	671	9,08
Sc-Presidente Nereu	225	12	11	1	0,45	179	161	18	8,70
Sc-Princesa	715	27	13	14	2,00	259	196	63	9,66
Sc-Quilombo	3.473	141	107	34	0,99	1.250	1.127	123	3,67
Sc-Rancho Queimado	647	27	28	-1	-0,15	218	152	66	11,36
Sc-Rio das Antas	1.347	73	65	8	0,60	835	698	137	11,32
Sc-Rio do Campo	1.013	32	33	-1	-0,10	460	426	34	3,47
Sc-Rio do Oeste	1.522	63	75	-12	-0,78	775	679	96	6,73
Sc-Rio do Sul	32.610	1.647	1.470	177	0,55	16.097	13.642	2.455	8,14
Sc-Rio dos Cedros	3.706	167	165	2	0,05	1.623	1.367	256	7,42
Sc-Rio Fortuna	1.180	30	38	-8	-0,67	395	324	71	6,40
Sc-Rio Negrinho	12.548	733	646	87	0,70	6.512	6.018	494	4,10
Sc-Rio Rufino	284	9	5	4	1,43	129	93	36	14,52



Município	Setembro/2024					Acumulado do Ano (2024) - Com Ajustes			
	Estoque	Admissões	Desligamentos	Saldos	Varição Relativa (%)	Admissões	Desligamentos	Saldos	Varição Relativa (%)
Sc-Riqueza	776	50	40	10	1,31	440	352	88	12,79
Sc-Rodeio	2.720	95	93	2	0,07	1.186	1.048	138	5,34
Sc-Romelandia	216	6	4	2	0,93	55	41	14	6,93
Sc-Saete	2.151	81	71	10	0,47	857	735	122	6,01
Sc-Saltinho	416	22	14	8	1,96	202	164	38	10,05
Sc-Salto Veloso	1.828	82	73	9	0,49	767	743	24	1,33
Sc-Sangao	5.036	296	261	35	0,70	2.836	2.436	400	8,63
Sc-Santa Cecilia	4.999	317	257	60	1,21	2.948	2.609	339	7,27
Sc-Santa Helena	413	19	11	8	1,98	136	135	1	0,24
Sc-Santa Rosa de Lima	254	9	11	-2	-0,78	95	105	-10	-3,79
Sc-Santa Rosa do Sul	1.109	63	49	14	1,28	533	435	98	9,69
Sc-Santa Terezinha	614	29	25	4	0,66	326	268	58	10,43
Sc-Santa Terezinha do Progresso	180	10	3	7	4,05	74	54	20	12,50
Sc-Santiago do Sul	157	8	5	3	1,95	61	45	16	11,35
Sc-Santo Amaro da Imperatriz	7.550	336	333	3	0,04	3.757	3.093	664	9,64
Sc-Sao Bento do Sul	28.497	1.268	1.139	129	0,45	11.877	10.784	1.093	3,99
Sc-Sao Bernardino	288	11	14	-3	-1,03	145	123	22	8,27
Sc-Sao Bonifacio	476	35	15	20	4,39	181	164	17	3,70
Sc-Sao Carlos	2.863	120	108	12	0,42	1.343	1.156	187	6,99
Sc-Sao Cristovao do Sul	1.627	101	86	15	0,93	925	748	177	12,21
Sc-Sao Domingos	1.548	64	58	6	0,39	597	543	54	3,61
Sc-Sao Francisco do Sul	13.561	691	562	129	0,96	5.743	5.108	635	4,91
Sc-Sao Joao Batista	9.782	503	449	54	0,56	5.530	4.424	1.106	12,75
Sc-Sao Joao do Itaperiu	1.821	89	99	-10	-0,55	923	848	75	4,30
Sc-Sao Joao do Oeste	1.631	66	67	-1	-0,06	545	522	23	1,43
Sc-Sao Joao do Sul	1.038	54	59	-5	-0,48	572	575	-3	-0,29
Sc-Sao Joaquim	7.323	434	440	-6	-0,08	6.142	6.146	-4	-0,05
Sc-Sao Jose	136.156	8.029	7.391	638	0,47	68.189	60.890	7.299	5,66
Sc-Sao Jose do Cedro	3.176	158	163	-5	-0,16	1.730	1.501	229	7,77
Sc-Sao Jose do Cerrito	950	16	16	0	0,00	303	232	71	8,08
Sc-Sao Lourenco do Oeste	9.953	423	381	42	0,42	3.988	3.733	255	2,63
Sc-Sao Ludgero	6.200	290	275	15	0,24	3.087	2.539	548	9,70
Sc-Sao Martinho	805	28	18	10	1,26	290	228	62	8,34
Sc-Sao Miguel D Oeste	16.320	805	744	61	0,38	7.465	6.672	793	5,11
Sc-Sao Miguel da Boa Vista	67	3	4	-1	-1,47	31	34	-3	-4,29
Sc-Sao Pedro de Alcantara	628	23	21	2	0,32	417	241	176	38,94
Sc-Saudades	3.063	79	125	-46	-1,48	1.044	976	68	2,27
Sc-Schroeder	5.230	189	198	-9	-0,17	2.549	2.218	331	6,76
Sc-Seara	7.842	348	347	1	0,01	3.059	3.073	-14	-0,18



Município	Setembro/2024					Acumulado do Ano (2024) - Com Ajustes			
	Estoque	Admissões	Desligamentos	Saldos	Varição Relativa (%)	Admissões	Desligamentos	Saldos	Varição Relativa (%)
Sc-Serra Alta	664	21	16	5	0,76	247	216	31	4,90
Sc-Siderópolis	4.353	193	178	15	0,35	2.060	1.769	291	7,16
Sc-Sombrio	8.737	358	381	-23	-0,26	4.410	3.770	640	7,90
Sc-Sul Brasil	307	8	6	2	0,66	109	102	7	2,33
Sc-Taio	5.096	223	179	44	0,87	2.342	2.096	246	5,07
Sc-Tangara	2.428	144	118	26	1,08	1.163	1.040	123	5,34
Sc-Tigrinhos	156	4	2	2	1,30	50	45	5	3,31
Sc-Tijucas	19.359	1.197	1.182	15	0,08	11.758	10.000	1.758	9,99
Sc-Timbe do Sul	622	38	28	10	1,63	271	226	45	7,80
Sc-Timbo	19.260	919	838	81	0,42	8.975	7.684	1.291	7,18
Sc-Timbo Grande	1.386	54	56	-2	-0,14	599	472	127	10,09
Sc-Tres Barras	6.647	241	253	-12	-0,18	2.885	2.342	543	8,90
Sc-Treviso	1.542	40	21	19	1,25	351	310	41	2,73
Sc-Treze de Maio	2.196	118	122	-4	-0,18	1.393	1.209	184	9,15
Sc-Treze Tilias	4.503	204	205	-1	-0,02	2.175	1.829	346	8,32
Sc-Trombudo Central	2.068	90	100	-10	-0,48	872	777	95	4,82
Sc-Tubarão	42.404	2.245	2.267	-22	-0,05	20.898	19.473	1.425	3,48
Sc-Tunapolis	956	39	30	9	0,95	403	357	46	5,05
Sc-Turvo	4.261	174	166	8	0,19	1.564	1.480	84	2,01
Sc-União do Oeste	302	29	26	3	1,00	215	165	50	19,84
Sc-Urubici	1.862	76	75	1	0,05	949	880	69	3,85
Sc-Urupema	365	20	51	-31	-7,83	539	502	37	11,28
Sc-Urussanga	7.057	294	301	-7	-0,10	3.300	2.997	303	4,49
Sc-Vargeão	1.403	69	70	-1	-0,07	660	617	43	3,16
Sc-Vargem	200	2	2	0	0,00	88	64	24	13,64
Sc-Vargem Bonita	1.915	32	41	-9	-0,47	486	436	50	2,68
Sc-Vidal Ramos	772	49	33	16	2,12	316	368	-52	-6,31
Sc-Videira	23.500	1.099	1.063	36	0,15	10.931	10.380	551	2,40
Sc-Vitor Meireles	866	26	28	-2	-0,23	425	329	96	12,47
Sc-Witmarsum	1.262	65	49	16	1,28	554	518	36	2,94
Sc-Xanxere	15.522	770	691	79	0,51	7.689	6.813	876	5,98
Sc-Xavantina	741	52	34	18	2,49	378	310	68	10,10
Sc-Xaxim	12.254	560	539	21	0,17	5.585	5.172	413	3,49
Sc-Zortea	188	9	22	-13	-6,47	92	101	-9	-4,57

2024

INFORMATIVO
MENSAL DE
EMPREGO



GOVERNO DE

**SANTA
CATARINA**

SECRETARIA DO PLANEJAMENTO