

INFORMATIVO MENSAL DE EMPREGO

Número: 04/2023
Mês de referência: março de 2023

O *Informativo Mensal de Emprego* é uma publicação mensal da Diretoria de Emprego e Renda - DIER, vinculada à Secretaria de Estado do Desenvolvimento Econômico e Sustentável - SDE. O *Informativo* é constituído com os dados do "Novo CAGED" e tem como finalidade analisar a trajetória do mercado de trabalho formal em Santa Catarina.

Jorginho dos Santos Mello
Governador do Estado de Santa Catarina

Silvio Dreveck
Secretário de Estado da Indústria, Comércio e Serviços

Carlos Alberto Arns filho
Diretor de Emprego e Renda

Elaboração:

Dr. Leandro dos Santos
Sociólogo
Dr. Pietro Caldeirini Aruto
Economista

Florianópolis, 27 de abril de 2023.

EM MARÇO DE 2023, SC CRIA 11,8 MIL EMPREGOS FORMAIS. NO TRIMESTRE, FORAM MAIS DE 48 MIL NOVOS EMPREGOS

No mês de março, o saldo líquido de empregos foi positivo em Santa Catarina, com 11.885 postos formais de trabalho abertos. Os dados são do Novo Cadastro Geral de Empregados e Desempregados – Novo Caged, analisados pela Diretoria de Emprego e Renda – DIER/SICOS.

O resultado decorreu da diferença entre 147.396 admissões e 135.511 demissões. Comparativamente a outras unidades da federação, Santa Catarina apresentou o sétimo maior nível de abertura de postos no mês. O Brasil, como um todo, apresentou um saldo positivo 195.171 postos.

Em termos relativos, ou seja, considerando o estoque total de trabalhadores, o crescimento do emprego formal em Santa Catarina foi de 0,5% em março, desempenho levemente superior ao nacional (0,46%)

Conforme gráfico 1, observa-se que o resultado de março de 2023 constitui o segundo maior dentro da série histórica que se inicia em 2004, abaixo apenas de março de 2021 (+19.010), durante o processo de retomada da geração de empregos após os impactos iniciais da pandemia sobre o mercado de trabalho.

Gráfico 1: Saldo de empregos no mês de março de cada ano – SC, 2004-2023

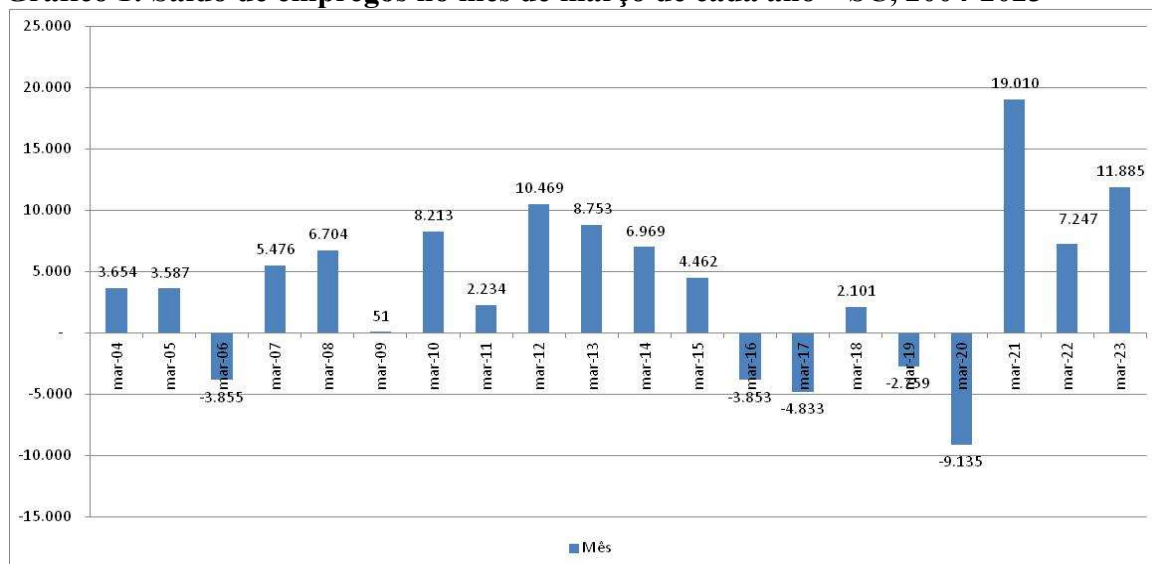

Fonte: CAGED e Novo CAGED – SEPRT/MTP. Elaboração: Diretoria de Emprego e Renda – DIER/SICOS.

Considerando os dados do primeiro trimestre de 2023, Santa Catarina registrou uma ampliação de 48.471 empregos, conforme apresentado no gráfico 2. Esse resultado significa o quarto maior saldo de empregos em toda a série histórica iniciada em 2004.

Na listagem das unidades da federação que mais geraram empregos formais no primeiro trimestre, Santa Catarina ocupa a terceira posição, atrás apenas dos estados mais populosos de São Paulo (+136.604) e Minas gerais (+64.187).

Gráfico 2: Saldo de empregos acumulado no primeiro trimestre de cada ano – SC, 2004-2023

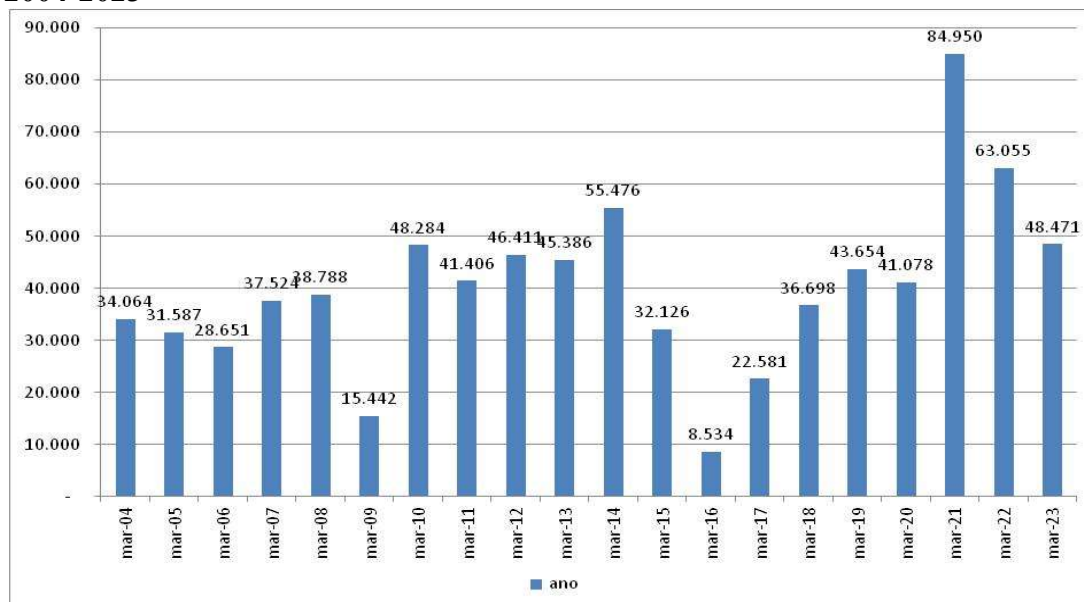

Fonte: CAGED e Novo Caged – SEPRT/MTP. Elaboração: Diretoria de Emprego e Renda – DIER/ SICOS

Atividades econômicas

Em março, com exceção da agropecuária (onde o resultado foi negativo), todos os demais grandes grupamentos econômicos apresentaram desempenho positivo no mercado de trabalho.

Em números absolutos, o grande destaque foi o setor de serviços, com a criação de 5.740 postos. Contribuíram mais fortemente para o resultado do setor as atividades ligadas à administração pública (com 3.679 postos criados, principalmente ligados à saúde e educação) e ao transporte e armazenamento (1.320 postos).

Em termos relativos, o maior crescimento ocorreu na construção, onde a variação sobre o estoque de empregos formais foi de 1,92% em março.

Na indústria de transformação, o melhor resultado ocorreu no ramo de fabricação de produtos alimentícios (987 postos), seguido pela fabricação de produtos têxteis (524 postos).

Tabela 1: Evolução do emprego formal segundo os grandes grupamentos econômicos, SC. Período: março e acumulado de 2023

Grande Grupamento	Março/2023					Acumulado/2023 - ajustado				
	Admitidos	Desligados	Saldo	Estoque	Vr. Relativa	Admitidos	Desligados	Saldo	Estoque	Vr. Relativa
Agropecuária	3.684	4.631	-947	48.776	-1,90%	12.770	10.131	2.639	48.776	5,72%
Indústria	39.393	36.587	2.806	781.909	0,36%	118.489	100.250	18.239	781.909	2,39%
Construção	12.735	10.389	2.346	124.295	1,92%	37.146	29.561	7.585	124.295	6,50%
Comércio	33.208	31.268	1.940	500.119	0,39%	89.240	90.284	-1.044	500.119	-0,21%
Serviços	58.376	52.636	5.740	936.970	0,62%	166.941	145.889	21.052	936.970	2,30%
Total	147.396	135.511	11.885	2.392.069	0,50%	424.586	376.115	48.471	2.392.069	2,07%

Fonte: Novo Caged/Mte. Elaboração: DIER/SICOS.

Municípios catarinenses

Em março, dois municípios ultrapassaram a marca de mil postos de emprego formal criados. No mês, o ranking foi encabeçado por Itajaí, com 1.293 postos (resultado em grande parte derivado do setor de serviços) e Jaguaruna, com 1.075 postos (quase que exclusivamente decorrente do setor de serviços, mais especificamente nas atividades de atenção à saúde humana).

Por sua vez, em números absolutos, os piores resultados no mês ocorreram em Fraiburgo (-777 postos) e São José (-602 postos).

A lista completa, com os dados de março e do acumulado dos últimos 12 meses para os municípios catarinenses (entre abril de 2022 a março de 2023), encontra-se na tabela 2 abaixo.

Tabela 2: Evolução do emprego formal nos municípios catarinenses - Período: Março de 2023 (sem ajustes) e acumulado do ano de 2023 (com ajustes)

Municípios	Março/2023 - sem ajuste				Acumulado de 2023 - com ajuste			
	Adm.	Des.	Saldos	Variação (%)	Adm.	Des.	Saldos	Variação (%)
Sc-Abdon Batista	6	5	1	0,37	33	17	16	6,35
Sc-Abelardo Luz	209	218	-9	-0,21	711	652	59	1,43
Sc-Agrolândia	211	173	38	1,12	614	503	111	3,34
Sc-Agronômica	68	45	23	2,16	207	143	64	6,24
Sc-Agua Doce	176	103	73	4,06	482	322	160	9,36
Sc-Aguas de Chapeco	21	27	-6	-1,08	102	66	36	7,05
Sc-Aguas Frias	32	16	16	2,93	69	66	3	0,54
Sc-Aguas Mornas	55	54	1	0,09	194	154	40	3,63
Sc-Alfredo Wagner	44	57	-13	-1,14	200	165	35	3,21
Sc-Alto Bela Vista	12	7	5	2,91	31	31	0	0,00
Sc-Anchieta	46	42	4	0,45	124	118	6	0,68
Sc-Angelina	26	41	-15	-2,25	63	71	-8	-1,21
Sc-Anita Garibaldi	36	28	8	0,80	87	111	-24	-2,34

Sc-Anitapolis	17	13	4	1,02	65	58	7	1,79
Sc-Antonio Carlos	113	121	-8	-0,32	303	317	-14	-0,56
Sc-Apiuna	132	141	-9	-0,33	410	392	18	0,67
Sc-Arabuta	36	25	11	1,41	116	92	24	3,13
Sc-Araquari	1.275	1.001	274	1,55	3.442	2.887	555	3,20
Sc-Ararangua	1.128	858	270	1,58	3.238	2.483	755	4,55
Sc-Armazem	147	133	14	0,54	410	325	85	3,37
Sc-Aroio Trinta	30	25	5	0,67	105	87	18	2,46
Sc-Arvoredo	24	26	-2	-0,55	55	63	-8	-2,16
Sc-Ascurra	273	256	17	0,69	563	559	4	0,16
Sc-Atalanta	26	39	-13	-2,81	67	78	-11	-2,39
Sc-Aurora	152	108	44	2,26	499	340	159	8,68
Sc-Balneario Arroio da Silva	53	92	-39	-4,42	254	389	-135	-13,79
Sc-Balneario Camboriu	4.005	4.216	-211	-0,41	11.544	12.008	-464	-0,90
Sc-Balneario Barra do Sul	54	42	12	1,33	150	155	-5	-0,54
Sc-Balneario Gaivota	86	73	13	1,34	206	217	-11	-1,11
Sc-Bandeirante	22	14	8	3,04	59	37	22	8,84
Sc-Barra Bonita	5	4	1	1,35	11	8	3	4,17
Sc-Barra Velha	497	504	-7	-0,08	1.348	1.422	-74	-0,85
Sc-Bela Vista do Toldo	10	11	-1	-0,38	27	56	-29	-9,97
Sc-Belmonte	16	15	1	0,43	61	51	10	4,50
Sc-Benedito Novo	156	163	-7	-0,23	528	413	115	3,88
Sc-Biguacu	1.101	895	206	1,15	2.816	2.428	388	2,19
Sc-Blumenau	7.292	6.913	379	0,28	21.051	19.219	1.832	1,37
Sc-Bocaina do Sul	16	16	0	0,00	55	42	13	5,58
Sc-Bombinhas	338	596	-258	-4,60	1.133	1.581	-448	-7,72
Sc-Bom Jardim da Serra	62	33	29	4,27	187	74	113	18,99
Sc-Bom Jesus	16	16	0	0,00	49	55	-6	-1,75
Sc-Bom Jesus do Oeste	14	24	-10	-4,98	58	64	-6	-3,05
Sc-Bom Retiro	107	126	-19	-1,15	395	282	113	7,46
Sc-Botuvera	123	94	29	1,17	379	262	117	4,90
Sc-Braco do Norte	844	729	115	0,83	2.449	2.018	431	3,19
Sc-Braco do Trombudo	39	48	-9	-0,83	106	145	-39	-3,51
Sc-Brunopolis	22	10	12	4,15	63	29	34	12,73
Sc-Brusque	2.931	2.706	225	0,41	8.902	8.017	885	1,65
Sc-Cacador	1.306	1.387	-81	-0,31	4.223	3.817	406	1,60
Sc-Caibi	81	78	3	0,20	264	227	37	2,53
Sc-Calmon	32	44	-12	-1,73	93	107	-14	-2,01
Sc-Camboriu	1.359	1.086	273	2,27	3.370	2.953	417	3,51
Sc-Capao Alto	24	30	-6	-1,15	86	80	6	1,18
Sc-Campo Alegre	219	208	11	0,19	656	546	110	1,90
Sc-Campo Belo do Sul	48	43	5	0,51	117	138	-21	-2,10
Sc-Campo Ere	117	107	10	0,52	385	320	65	3,46
Sc-Campos Novos	672	555	117	1,07	1.897	1.526	371	3,46
Sc-Canelinha	150	145	5	0,18	433	419	14	0,50
Sc-Canoinhas	724	584	140	1,15	2.079	1.730	349	2,91

Sc-Capinzal	529	477	52	0,55	1.438	1.216	222	2,38
Sc-Capivari de Baixo	300	240	60	1,39	765	612	153	3,63
Sc-Catanduvas	192	210	-18	-0,52	639	619	20	0,58
Sc-Caxambu do Sul	22	29	-7	-1,22	88	74	14	2,54
Sc-Celso Ramos	9	14	-5	-1,90	44	38	6	2,38
Sc-Cerro Negro	11	6	5	4,00	19	19	0	0,00
Sc-Chapadao do Lageado	9	4	5	3,76	23	17	6	4,55
Sc-Chapeco	6.159	5.388	771	0,81	16.875	14.646	2.229	2,38
Sc-Cocal do Sul	252	205	47	0,90	705	680	25	0,48
Sc-Concordia	1.766	1.577	189	0,62	5.325	4.493	832	2,78
Sc-Cordilheira Alta	111	88	23	1,20	324	283	41	2,16
Sc-Coronel Freitas	130	89	41	2,07	307	277	30	1,50
Sc-Coronel Martins	1	0	1	1,04	5	7	-2	-2,02
Sc-Corupa	270	266	4	0,08	816	748	68	1,34
Sc-Correia Pinto	149	161	-12	-0,42	549	515	34	1,21
Sc-Criciúma	4.665	4.046	619	0,83	11.901	11.083	818	1,10
Sc-Cunha Pora	168	138	30	0,95	537	463	74	2,37
Sc-Cunhatai	13	24	-11	-3,77	35	37	-2	-0,71
Sc-Curitibaños	471	467	4	0,04	1.305	1.264	41	0,43
Sc-Descanso	43	45	-2	-0,20	138	140	-2	-0,20
Sc-Dionisio Cerqueira	118	123	-5	-0,24	307	291	16	0,77
Sc-Dona Emma	79	49	30	2,75	162	163	-1	-0,09
Sc-Doutor Pedrinho	60	41	19	1,85	163	124	39	3,87
Sc-Entre Rios	7	4	3	2,34	17	15	2	1,55
Sc-Ermo	94	76	18	1,92	265	186	79	9,02
Sc-Erval Velho	45	38	7	0,90	142	121	21	2,76
Sc-Faxinal dos Guedes	296	183	113	3,06	685	554	131	3,56
Sc-Flor do Sertao	13	18	-5	-1,72	41	52	-11	-3,70
Sc-Florianopolis	11.515	11.493	22	0,01	33.016	32.111	905	0,45
Sc-Formosa do Sul	7	8	-1	-0,50	26	29	-3	-1,48
Sc-Forquilha	503	463	40	0,47	1.461	1.335	126	1,48
Sc-Fraiburgo	542	1.319	-777	-7,94	2.991	2.434	557	6,59
Sc-Frei Rogerio	12	11	1	0,47	59	28	31	17,13
Sc-Galvao	30	35	-5	-1,50	103	97	6	1,86
Sc-Garopaba	321	454	-133	-2,50	974	1.266	-292	-5,33
Sc-Garuva	317	280	37	0,83	934	790	144	3,30
Sc-Gaspar	1.777	1.528	249	0,94	5.247	4.196	1.051	4,09
Sc-Governador Celso Ramos	266	179	87	2,59	769	565	204	6,30
Sc-Grao Para	116	116	0	0,00	325	306	19	1,08
Sc-Gravatal	146	168	-22	-0,78	416	463	-47	-1,66
Sc-Guabiruba	382	291	91	1,30	1.141	925	216	3,14
Sc-Guaraciaba	126	137	-11	-0,45	397	309	88	3,78
Sc-Guaramirim	940	898	42	0,26	2.894	2.609	285	1,80
Sc-Guaruja do Sul	43	52	-9	-0,92	129	138	-9	-0,92
Sc-Guatambu	605	124	481	15,08	995	318	677	22,62
Sc-Herval D Oeste	167	161	6	0,17	494	454	40	1,16

Sc-Ibiam	7	9	-2	-1,00	22	22	0	0,00
Sc-Ibicare	30	29	1	0,15	80	87	-7	-1,06
Sc-Ibirama	388	315	73	1,19	1.107	895	212	3,53
Sc-Icara	1.439	1.218	221	1,08	3.922	3.492	430	2,13
Sc-Ilhota	280	243	37	0,98	803	688	115	3,11
Sc-Imarui	61	55	6	0,68	190	154	36	4,21
Sc-Imbituba	783	791	-8	-0,07	2.368	2.265	103	0,88
Sc-Imbuia	42	73	-31	-3,68	152	151	1	0,12
Sc-Indaial	1.661	1.418	243	0,90	4.575	4.018	557	2,09
Sc-Iomere	39	41	-2	-0,22	135	105	30	3,47
Sc-Ipira	12	9	3	0,90	39	36	3	0,90
Sc-Ipora do Oeste	90	76	14	0,82	258	234	24	1,41
Sc-Ipuacu	107	83	24	1,80	286	260	26	1,96
Sc-Ipumirim	127	112	15	0,45	465	375	90	2,79
Sc-Iraceminha	14	10	4	1,17	63	42	21	6,48
Sc-Irani	77	61	16	1,01	255	226	29	1,85
Sc-Irati	18	11	7	2,26	63	47	16	5,32
Sc-Irineópolis	69	41	28	2,99	153	107	46	5,01
Sc-Ita	80	74	6	0,40	222	189	33	2,26
Sc-Itaipópolis	275	248	27	0,57	873	637	236	5,20
Sc-Itajai	8.546	7.253	1.293	1,21	23.966	20.242	3.724	3,55
Sc-Itapema	2.442	2.175	267	0,99	6.791	6.052	739	2,78
Sc-Itapiranga	357	295	62	0,82	974	876	98	1,30
Sc-Itapoa	318	330	-12	-0,24	982	886	96	1,95
Sc-Ituporanga	452	441	11	0,16	1.452	1.332	120	1,77
Sc-Jabora	35	35	0	0,00	109	99	10	1,42
Sc-Jacinto Machado	82	62	20	0,96	243	215	28	1,35
Sc-Jaguaruna	1.484	409	1.075	18,46	2.303	1.023	1.280	22,79
Sc-Jaragua do Sul	3.443	3.112	331	0,46	10.413	8.534	1.879	2,67
Sc-Jardinópolis	5	8	-3	-1,94	22	15	7	4,83
Sc-Joacaba	836	737	99	0,66	2.377	2.019	358	2,43
Sc-Joinville	12.876	11.996	880	0,40	37.811	33.368	4.443	2,03
Sc-José Boiteux	60	52	8	0,84	180	142	38	4,13
Sc-Jupia	15	10	5	2,48	54	30	24	13,11
Sc-Lacerdópolis	47	31	16	2,77	92	89	3	0,51
Sc-Lages	2.260	1.831	429	1,04	6.069	5.316	753	1,85
Sc-Laguna	476	415	61	0,95	1.260	1.193	67	1,05
Sc-Lajeado Grande	10	7	3	2,46	24	24	0	0,00
Sc-Laurentino	124	121	3	0,15	404	313	91	4,87
Sc-Lauro Muller	191	150	41	1,21	469	426	43	1,27
Sc-Lebon Régis	96	399	-303	-15,55	515	556	-41	-2,43
Sc-Leoberto Leal	12	9	3	1,33	39	43	-4	-1,72
Sc-Lindoia do Sul	21	18	3	0,71	66	59	7	1,68
Sc-Lontras	211	191	20	0,66	609	517	92	3,13
Sc-Luiz Alves	244	255	-11	-0,20	1.044	680	364	7,12
Sc-Luzerna	80	64	16	0,94	251	212	39	2,33
Sc-Macieira	20	28	-8	-4,19	34	74	-40	-17,94

Sc-Mafra	801	702	99	0,75	2.234	2.007	227	1,73
Sc-Major Gercino	25	15	10	2,50	74	48	26	6,77
Sc-Major Vieira	59	31	28	3,68	151	104	47	6,33
Sc-Maracaja	138	101	37	2,07	377	318	59	3,35
Sc-Maravilha	574	509	65	0,64	1.632	1.490	142	1,41
Sc-Marema	11	7	4	2,94	19	20	-1	-0,71
Sc-Massaranduba	211	289	-78	-1,53	739	683	56	1,13
Sc-Matos Costa	18	11	7	3,80	34	34	0	0,00
Sc-Meleiro	90	69	21	1,62	256	187	69	5,51
Sc-Mirim Doce	22	12	10	2,27	103	44	59	15,05
Sc-Modelo	48	42	6	0,69	107	106	1	0,11
Sc-Mondai	186	113	73	2,78	424	346	78	2,98
Sc-Monte Carlo	71	294	-223	-12,03	488	552	-64	-3,78
Sc-Monte Castelo	59	79	-20	-2,13	158	219	-61	-6,23
Sc-Morro da Fumaca	398	371	27	0,43	1.166	1.014	152	2,48
Sc-Morro Grande	20	24	-4	-1,04	56	57	-1	-0,26
Sc-Navegantes	1.939	1.573	366	1,54	5.875	4.785	1.090	4,72
Sc-Nova Erechim	91	82	9	0,75	258	245	13	1,09
Sc-Nova Itaberaba	46	38	8	1,16	135	99	36	5,42
Sc-Nova Trento	600	517	83	1,21	1.866	1.390	476	7,38
Sc-Nova Veneza	340	371	-31	-0,41	1.120	1.034	86	1,16
Sc-Novo Horizonte	15	18	-3	-0,73	54	59	-5	-1,21
Sc-Orleans	515	383	132	1,73	1.357	1.127	230	3,06
Sc-Otacilio Costa	298	275	23	0,40	948	762	186	3,36
Sc-Ouro	67	47	20	1,85	220	159	61	5,87
Sc-Ouro Verde	6	5	1	0,53	23	21	2	1,08
Sc-Paial	7	14	-7	-3,10	35	33	2	0,92
Sc-Painel	33	12	21	6,42	92	51	41	13,36
Sc-Palhoca	3.864	3.510	354	0,70	10.660	9.579	1.081	2,15
Sc-Palma Sola	53	60	-7	-0,45	196	264	-68	-4,19
Sc-Palmeira	74	26	48	7,79	130	87	43	6,92
Sc-Palmitos	241	155	86	1,67	712	560	152	3,00
Sc-Papanduva	267	150	117	3,11	724	468	256	7,06
Sc-Paraiso	40	45	-5	-0,76	124	124	0	0,00
Sc-Passo de Torres	75	80	-5	-0,44	260	240	20	1,80
Sc-Passos Maia	31	29	2	0,26	78	78	0	0,00
Sc-Paulo Lopes	135	114	21	1,09	412	367	45	2,36
Sc-Pedras Grandes	53	85	-32	-2,40	166	222	-56	-4,12
Sc-Penha	706	697	9	0,12	1.859	2.061	-202	-2,54
Sc-Peritiba	31	15	16	2,63	88	53	35	5,94
Sc-Pescaria Brava	40	35	5	0,92	121	103	18	3,38
Sc-Petrolandia	40	43	-3	-0,33	108	126	-18	-1,93
Sc-Picarras	445	418	27	0,51	1.154	1.136	18	0,34
Sc-Pinhalzinho	475	434	41	0,50	1.542	1.216	326	4,14
Sc-Pinheiro Preto	115	117	-2	-0,12	365	311	54	3,26
Sc-Piratuba	65	69	-4	-0,30	186	179	7	0,52
Sc-Planalto Alegre	42	22	20	4,77	114	95	19	4,52

Sc-Pomerode	819	677	142	0,94	2.382	1.892	490	3,31
Sc-Ponte Alta	42	44	-2	-0,31	139	129	10	1,58
Sc-Ponte Alta do Norte	40	49	-9	-1,08	103	164	-61	-6,92
Sc-Ponte Serrada	117	94	23	1,28	302	286	16	0,89
Sc-Porto Belo	871	773	98	1,17	2.560	2.237	323	3,97
Sc-Porto Uniao	437	374	63	0,95	1.162	1.084	78	1,18
Sc-Pouso Redondo	313	291	22	0,43	1.123	857	266	5,49
Sc-Praia Grande	95	94	1	0,07	216	235	-19	-1,31
Sc-Presidente Castelo Branco	12	7	5	3,14	21	18	3	1,86
Sc-Presidente Getulio	411	415	-4	-0,05	1.407	1.184	223	3,02
Sc-Presidente Nereu	13	14	-1	-0,49	43	32	11	5,76
Sc-Princesa	36	35	1	0,15	91	80	11	1,72
Sc-Quilombo	138	139	-1	-0,03	394	330	64	1,99
Sc-Rancho Queimado	25	20	5	1,00	50	48	2	0,40
Sc-Rio das Antas	89	75	14	1,20	278	257	21	1,82
Sc-Rio do Campo	65	47	18	1,74	191	143	48	4,79
Sc-Rio do Oeste	103	73	30	2,12	285	214	71	5,16
Sc-Rio dos Cedros	172	147	25	0,68	607	486	121	3,38
Sc-Rio do Sul	1.590	1.566	24	0,09	4.919	4.297	622	2,30
Sc-Rio Fortuna	42	28	14	1,32	123	98	25	2,38
Sc-Rio Negrinho	701	660	41	0,34	1.863	1.903	-40	-0,33
Sc-Rio Rufino	15	15	0	0,00	49	33	16	7,14
Sc-Riqueza	70	57	13	1,91	186	138	48	7,42
Sc-Rodeio	131	126	5	0,19	413	368	45	1,77
Sc-Romelandia	7	15	-8	-4,21	28	44	-16	-8,08
Sc-Salete	63	97	-34	-1,61	291	270	21	1,02
Sc-Saltinho	31	18	13	3,31	83	61	22	5,73
Sc-Salto Veloso	93	76	17	0,96	291	205	86	5,03
Sc-Sangao	310	262	48	1,05	834	714	120	2,66
Sc-Santa Cecilia	288	358	-70	-1,54	1.173	877	296	7,09
Sc-Santa Helena	17	20	-3	-0,75	48	62	-14	-3,40
Sc-Santa Rosa de Lima	6	15	-9	-3,53	27	32	-5	-1,99
Sc-Santa Rosa do Sul	57	73	-16	-1,74	148	163	-15	-1,63
Sc-Santa Terezinha	49	28	21	3,84	117	84	33	6,17
Sc-Santa Terezinha do Progresso	3	6	-3	-2,13	16	16	0	0,00
Sc-Santiago do Sul	5	9	-4	-2,63	22	23	-1	-0,67
Sc-Santo Amaro da Imperatriz	429	391	38	0,59	1.271	1.287	-16	-0,25
Sc-Sao Bernardino	12	14	-2	-0,76	45	41	4	1,56
Sc-Sao Bento do Sul	1.237	1.334	-97	-0,34	3.810	3.827	-17	-0,06
Sc-Sao Bonifacio	29	25	4	0,94	67	55	12	2,86
Sc-Sao Carlos	188	101	87	3,34	485	328	157	6,20
Sc-Sao Cristovao do Sul	90	84	6	0,43	281	219	62	4,58
Sc-Sao Domingos	59	49	10	0,69	179	160	19	1,31
Sc-Sao Francisco do Sul	693	551	142	1,21	1.912	1.680	232	1,99

Sc-Sao Joao do Oeste	77	62	15	0,98	205	189	16	1,04
Sc-Sao Joao Batista	611	685	-74	-0,74	2.259	1.838	421	4,42
Sc-Sao Joao do Itaperiu	83	90	-7	-0,44	233	257	-24	-1,48
Sc-Sao Joao do Sul	95	89	6	0,55	247	226	21	1,96
Sc-Sao Joaquim	818	795	23	0,27	2.825	1.588	1.237	16,98
Sc-Sao Jose	7.118	7.720	-602	-0,48	20.535	19.977	558	0,45
Sc-Sao Jose do Cedro	155	160	-5	-0,18	426	403	23	0,82
Sc-Sao Jose do Cerrito	27	16	11	1,39	64	56	8	1,01
Sc-Sao Lourenco do Oeste	419	434	-15	-0,16	1.247	1.239	8	0,08
Sc-Sao Ludgero	384	316	68	1,21	1.010	828	182	3,32
Sc-Sao Martinho	29	32	-3	-0,40	88	88	0	0,00
Sc-Sao Miguel da Boa Vista	3	12	-9	-8,33	44	26	18	22,22
Sc-Sao Miguel D Oeste	804	722	82	0,54	2.517	2.113	404	2,72
Sc-Sao Pedro de Alcantara	32	21	11	2,23	164	67	97	23,83
Sc-Saudades	109	124	-15	-0,49	443	398	45	1,50
Sc-Schroeder	312	290	22	0,43	949	791	158	3,20
Sc-Seara	388	323	65	0,83	1.110	1.120	-10	-0,13
Sc-Serra Alta	32	33	-1	-0,15	75	90	-15	-2,19
Sc-Sideropolis	200	171	29	0,70	610	468	142	3,52
Sc-Sombrio	523	409	114	1,60	1.263	1.176	87	1,22
Sc-Sul Brasil	12	8	4	1,52	37	32	5	1,91
Sc-Taio	268	253	15	0,30	843	737	106	2,15
Sc-Tangara	146	118	28	1,26	435	309	126	5,93
Sc-Tigrinhos	4	39	-35	-20,59	15	66	-51	-27,42
Sc-Tijucas	1.182	1.009	173	1,04	3.345	2.875	470	2,88
Sc-Timbe do Sul	27	30	-3	-0,57	76	69	7	1,35
Sc-Timbo	950	898	52	0,29	2.921	2.387	534	3,07
Sc-Timbo Grande	80	50	30	2,43	205	175	30	2,43
Sc-Tres Barras	330	240	90	1,49	1.153	676	477	8,44
Sc-Treviso	30	38	-8	-0,48	130	137	-7	-0,42
Sc-Treze de Maio	115	130	-15	-0,77	374	342	32	1,69
Sc-Treze Tílias	196	199	-3	-0,08	676	541	135	3,51
Sc-Trombudo Central	118	96	22	1,10	310	264	46	2,32
Sc-Tubarao	2.603	2.065	538	1,38	6.680	5.877	803	2,07
Sc-Tunapolis	46	45	1	0,11	120	86	34	4,02
Sc-Turvo	221	193	28	0,68	548	561	-13	-0,31
Sc-Uniao do Oeste	26	15	11	3,79	49	42	7	2,38
Sc-Urubici	107	130	-23	-1,34	333	283	50	3,04
Sc-Urupema	89	62	27	4,91	421	149	272	89,18
Sc-Urussanga	365	338	27	0,41	1.148	974	174	2,67
Sc-Vargeao	87	70	17	1,36	322	220	102	8,78
Sc-Vargem	11	9	2	1,03	41	25	16	8,89
Sc-Vargem Bonita	51	60	-9	-0,47	271	191	80	4,40
Sc-Vidal Ramos	32	23	9	1,13	99	70	29	3,75
Sc-Videira	1.530	1.376	154	0,67	4.685	3.810	875	3,94
Sc-Vitor Meireles	54	70	-16	-1,86	148	161	-13	-1,51
Sc-Witmarsum	57	61	-4	-0,33	155	152	3	0,25



Sc-Xanxere	1.000	861	139	0,94	2.855	2.351	504	3,48
Sc-Xavantina	29	30	-1	-0,18	87	72	15	2,75
Sc-Xaxim	772	645	127	1,10	2.023	1.747	276	2,43
Sc-Zortea	11	8	3	1,84	22	19	3	1,84
Sc-Balneário Rincão	160	141	19	0,85	511	443	68	3,12

Fonte: Novo Caged/MTE.

Fonte: Novo CAGED - MTE. Elaboração: DIER/ SICOS.