



INFORMATIVO MENSAL DE EMPREGO

NÚMERO: 05/2024
MÊS DE REFERÊNCIA:
MAIO DE 2024

JORGINHO MELLO
GOVERNADOR DO ESTADO DE SANTA CATARINA

MARILISA BOEHM
VICE-GOVERNADORA DE SANTA CATARINA

EDGARD USUY
SECRETÁRIO DE ESTADO DO PLANEJAMENTO

LUCAS AMANCIO
SECRETÁRIO ADJUNTO DO PLANEJAMENTO

LARISSA ROBERTA BORGES
DIRETORA DE POLÍTICAS PÚBLICAS

PIETRO CALDEIRINI ARUTO
ECONOMISTA



NOS PRIMEIROS CINCO MESES DE 2024

SANTA CATARINA

CRIOU QUASE 85MIL EMPREGOS



**O QUARTO MELHOR
RESULTADO NACIONAL!**

EM MAIO FORAM CRIADOS

4.274 NOVOS EMPREGOS

SALDO DE EMPREGOS NO MÊS DE MAIO POR ESTADOS

GRÁFICO 1: SALDO DE EMPREGOS NO MÊS DE MAIO*- ESTADOS DA FEDERAÇÃO, 2024

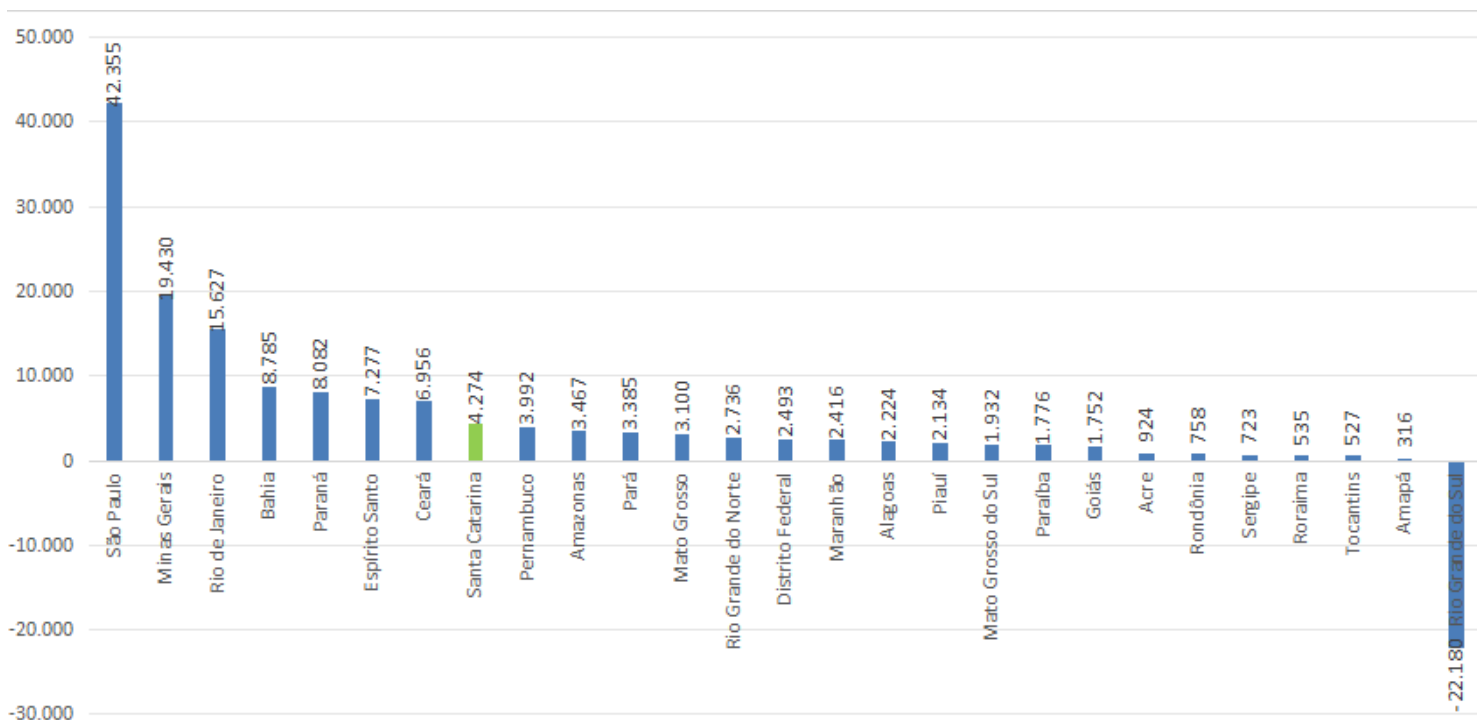

FONTE: CAGED E NOVO CAGED - SEPR/MTE. ELABORAÇÃO: DIPP-SEPLAN

*FORAM SUPRIMIDOS DO RANKING O SALDO DE 6.015 POSTOS CRIADOS NO BRASIL QUE NÃO APRESENTAVAM IDENTIFICAÇÃO DO ESTADO DE ORIGEM.

SANTA CATARINA APRESENTOU O OITAVO MAIOR NÍVEL DE ABERTURA DE POSTOS NO MÊS DE MAIO, COM 4.274 POSTOS CRIADOS

No mês de maio, o saldo líquido de empregos foi positivo em Santa Catarina, com 4.274 postos formais de trabalho abertos. Os dados são do Novo Cadastro Geral de Empregados e Desempregados – Novo Caged, analisados pela Diretoria de Políticas Públicas (DIPP) da SEPLAN/SC.

O resultado decorreu da diferença entre 134.519 admissões e 130.245 desligamentos. O Brasil, como um todo, apresentou um saldo positivo de 131.811 postos.

SALDO DE EMPREGOS NO MÊS DE MAIO POR ANOS

GRÁFICO 2: SALDO DE EMPREGOS NO MÊS DE MAIO DE CADA ANO - SC, 2004-2024

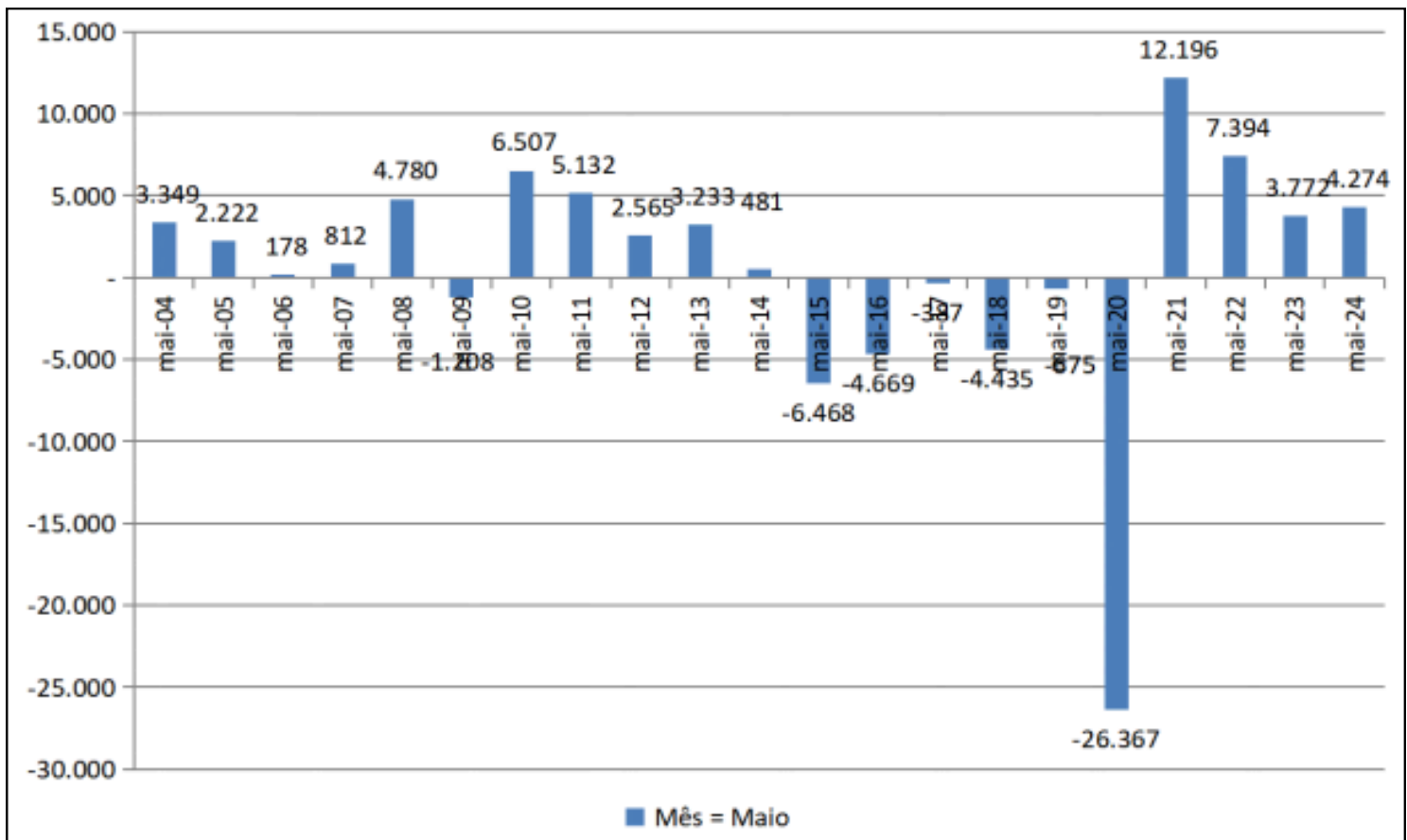

FONTE: CAGED E NOVO CAGED - SEPR/MTP. ELABORAÇÃO: DIPP/SEPLAN-SC

O SALDO DE EMPREGOS EM MAIO DE 2024 (+4.274) FOI 13% MAIOR DO QUE O SALDO EM MAIO DO ANO PASSADO

Conforme gráfico 2, observa-se que o resultado de maio de 2024 (+4.274) foi 13% maior do que o saldo de emprego em maio do ano passado.

Em termos relativos, ou seja, considerando o crescimento dos empregos formais no mês em relação ao total de trabalhadores com carteira, a expansão em maio de 2024 em SC foi de 0,17%, maior que a da região Sul (-0,11%) e menor que a variação apresentada nacionalmente (0,28%).

SALDO DE EMPREGOS ACUMULADO ATÉ MAIO DE CADA ANO

GRÁFICO 3: SALDO DE EMPREGOS ACUMULADO NOS CINCO PRIMEIROS MESES DE CADA ANO - SC - 2004-2024

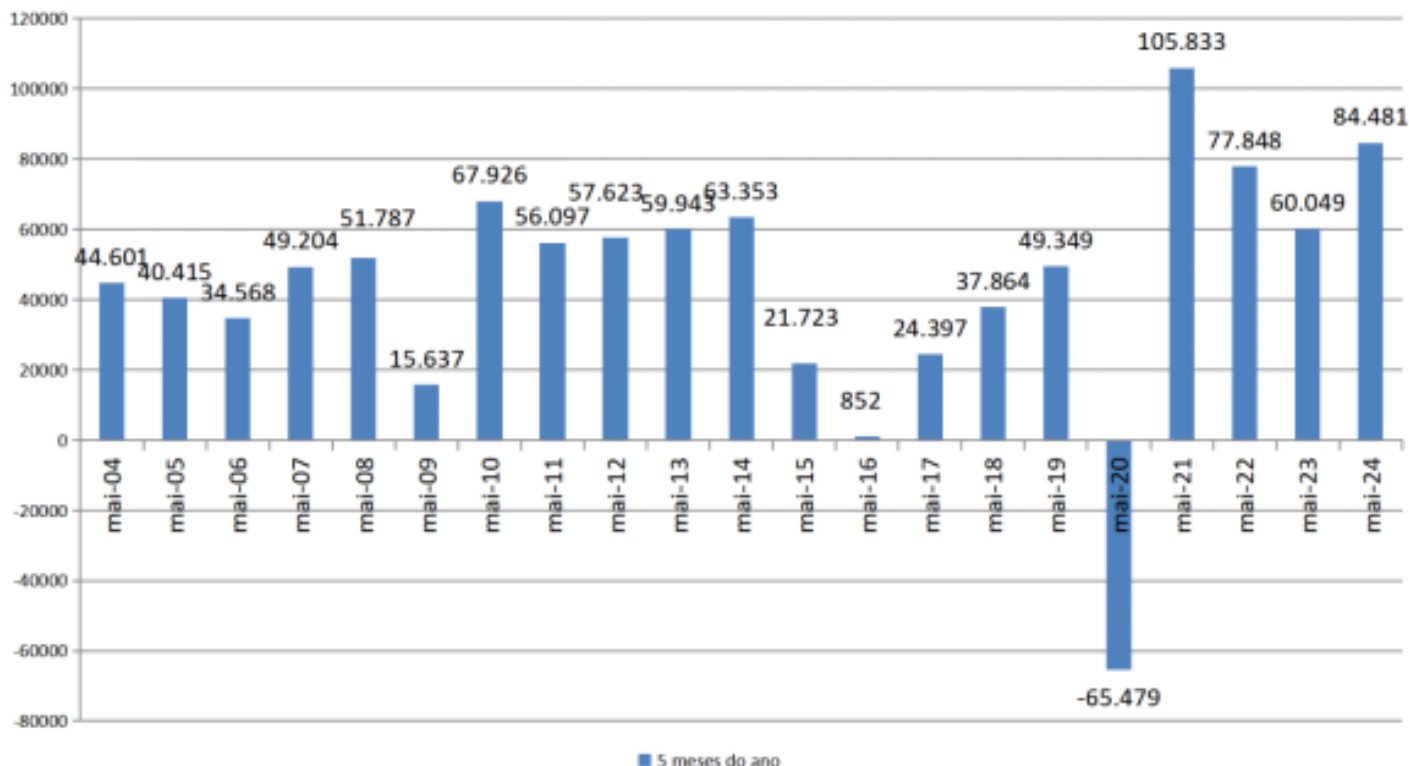

FONTE: CAGED E NOVO CAGED - SEPR/MTP. ELABORAÇÃO: DIPP-SEPLAN

COM O QUARTO MELHOR RESULTADO DO BRASIL, SANTA CATARINA GEROU 84.481 EMPREGOS NOS CINCO PRIMEIROS MESES DE 2024

No acumulado dos cinco primeiros meses de 2024, Santa Catarina gerou 84.481 empregos com carteira, mantendo-se como o quarto melhor resultado entre os entes federativos, atrás de São Paulo (+328.685), Minas Gerais (+133.412) e Paraná (+96.019), estados mais populosos que SC.

Conforme gráfico 3, o resultado de maio é 41% maior do que o acumulado nos primeiros cinco meses de 2023. Na listagem nacional, Santa Catarina ocupa a quarta colocação na maior geração de empregos com carteira. Em termos relativos, o crescimento de SC no primeiro quadrimestre de 2024 foi de 3,43%, o sexto maior patamar dentre os estados do país, sendo o melhor da região Sul, na frente do Paraná (+3,11) e Rio Grande do Sul (+1,70%). Nacionalmente, o Brasil teve uma ampliação de 1.088.955 novos empregos (+2,39%).



SALDO DE EMPREGOS NOS ÚLTIMOS DOZE MESES TERMINADOS EM MAIO

GRÁFICO 4: SALDO DE EMPREGOS NOS ÚLTIMOS DOZE MESES TERMINADOS EM MAIO- SC, 2005-2024

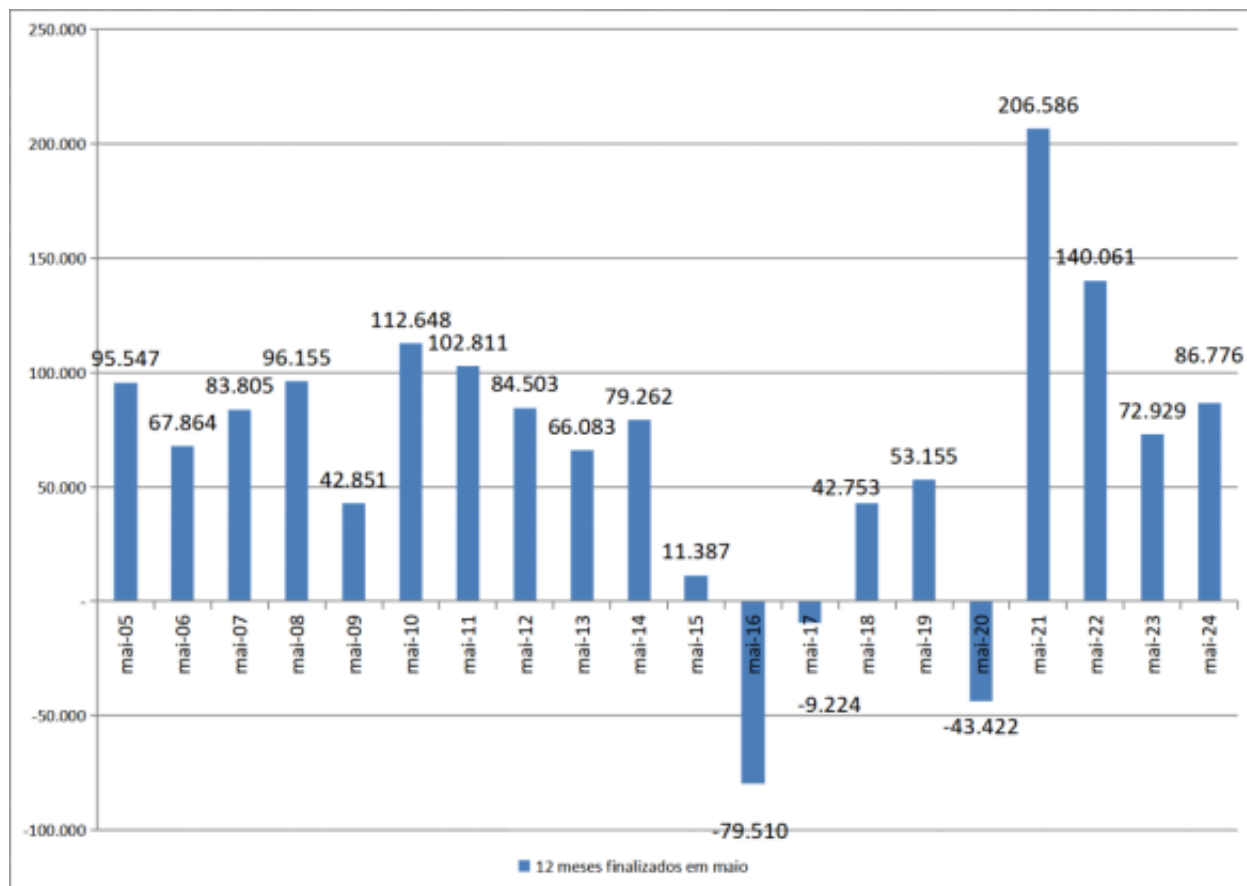

FONTE: CAGED E NOVO CAGED - SEPR/MTP. ELABORAÇÃO: DIPP/SEPLAN-SC

O SALDO DOS ÚLTIMOS DOZE MESES É SUPERIOR À MÉDIA REGISTRADA NA SÉRIE HISTÓRICA, FORAM CRIADOS QUASE 87MIL EMPREGOS

Considerando o período de 12 meses de junho a maio de cada ano, o saldo finalizado em maio de 2024 foi de 86.776 novos empregos, um aumento de 19% do que o saldo de junho de 2022 a maio de 2023, conforme gráfico 4. Além disso, o saldo dos últimos doze meses é superior à média registrada na série histórica (+64,4 mil). Em termos relativos, o crescimento do emprego formal nos último doze meses em SC foi de 3,53%, resultado acima da região Sul (+2,98%), mas abaixo da média brasileira (3,73%)



EVOLUÇÃO DO EMPREGO FORMAL NOS GRUPAMENTOS ECONÔMICOS

TABELA 1: EVOLUÇÃO DO EMPREGO FORMAL SEGUNDO OS GRANDES GRUPAMENTOS ECONÔMICOS, SC. EM MAIO DE 2024

Grande Grupamento	Maio de 2024				
	Admitidos	Desligados	Saldo	Estoque	Vr. Relativa
Agropecuária	2.837	4.105	-1.268	47.461	-2,60%
Indústria	35.381	33.894	1.487	806.486	0,18%
Construção	11.066	10.679	387	141.181	0,27%
Comércio	30.193	29.575	618	527.868	0,12%
Serviços	55.040	51.990	3.050	1.023.508	0,30%
Não Identificado	2	2	0	3	0,00%
Total	134.519	130.245	4.274	2.546.507	0,17%

FONTE: NOVO CAGED - MTE. ELABORAÇÃO: DIPP/SEPLAN-SC

EM MAIO O SETOR DE SERVIÇOS EM SANTA CATARINA ABRIU MAIS DE 3 MIL POSTOS DE TRABALHO

Atividades Econômicas:

Em maio, com exceção da Agropecuária, todos os grandes grupamentos econômicos apresentaram resultado positivo em termos de saldo de empregos. O maior saldo de empregos com carteira foi verificado nos Serviços, com 3.050 empregos criados e, em seguida, na Indústria (+1.487). No caso dos Serviços, o setor da *Administração Pública, Defesa e seguridade social, educação, saúde humana e serviços sociais* foi o principal responsável pelo saldo (+1.307) seguido pelo setor da *Informação, comunicação e atividades financeiras, imobiliárias, profissionais e administrativas* (+941). Na Indústria, o maior crescimento absoluto foi verificado no segmento *Indústria de Transformação* (+1.204), com destaque para "Fabricação de Máquinas, Aparelhos e Materiais Elétricos" que apresentou saldo positivo de 334 vagas.



EVOLUÇÃO DO EMPREGO FORMAL NOS GRUPAMENTOS ECONÔMICOS

TABELA 2: EVOLUÇÃO DO EMPREGO FORMAL SEGUNDO OS GRANDES GRUPAMENTOS ECONÔMICOS, SC.
PERÍODO: ACUMULADO JAN-MAI DE 2024

Grande Grupamento	Janeiro a Maio de 2024				
	Admitidos	Desligados	Saldo	Estoque	Vr. Relativa
Agropecuária	19.821	20.033	-212	47.461	-0,44%
Indústria	206.484	173.941	32.543	806.486	4,20%
Construção	61.281	50.799	10.482	141.181	8,02%
Comércio	161.496	156.941	4.555	527.868	0,87%
Serviços	304.481	267.371	37.110	1.023.508	3,76%
Não Identificado	7	4	3	3	
Total	753.570	669.089	84.481	2.546.507	3,43%

FONTE: NOVO CAGED - MTE. ELABORAÇÃO: DIPP/SEPLAN-SC

NO ACUMULADO DE 2024 AS CONTRATAÇÕES NO SETOR DE CONSTRUÇÃO TIVERAM UMA EXPANSÃO DE 8,02%

Para os cinco primeiros meses de 2024, todos os setores econômicos, com exceção da Agropecuária (-0,44%), apresentaram expansão nas contratações. Chama a atenção o crescimento de mais de 37 mil empregos no setor Serviços e de quase 33 mil empregos na Indústria catarinense. A Indústria catarinense se destaca positivamente em 2024, com uma taxa de crescimento de 4,2%, superando o resultado da indústria nacional (+2,43%). Além da Indústria, o setor de construção catarinense inicia o ano de 2024 em um patamar elevado de contratação, com quase 8,02% de expansão, acima da média do setor no país (5,79%). Na indústria de transformação, 4 de cada 25 novos postos de trabalho estão localizados em Santa Catarina.



EVOLUÇÃO DO EMPREGO FORMAL NOS MUNICÍPIOS CATARINENSES

EM 2024 DOS 295 MUNICÍPIOS CATARINENSES, 161 AUMENTARAM A QUANTIDADE DE TRABALHADORES COM CARTEIRA DE TRABALHO

No acumulado de 2024, dos 295 municípios catarinenses, 161 aumentaram a quantidade de trabalhadores com carteira de trabalho. No mês de maio os municípios que apresentaram os maiores números de novos postos no mercado formal foram Itajaí (+768), Joinville (+663) e São José (+490). Por sua vez, 126 municípios diminuíram a quantidade de trabalhadores formais em maio de 2024. Os piores resultados foram São Joaquim (-894), Balneário Barra do Sul (-190) e Bom Jardim da Serra (-144). Em São Joaquim, 665 dos 894 postos de trabalhos fechados foram no Cultivo na Maçã, cuja colheita chega ao fim.

TABELA 3: EVOLUÇÃO DO EMPREGO FORMAL NOS MUNICÍPIOS CATARINENSES - PERÍODO: MAIO DE 2024 E ACUMULADO JAN-MAI DE 2024 (COM AJUSTES)

Município	Maio/2024					Acumulado do Ano (2024) - Com Ajustes			
	Estoque	Admissões	Desligamentos	Saldos	Varição Relativa (%)	Admissões	Desligamentos	Saldos	Varição Relativa (%)
Sc-Abdon Batista	306	10	8	2	0,66	56	30	26	9,29
Sc-Abelardo Luz	4.676	205	181	24	0,52	1.209	1.059	150	3,31
Sc-Agrolândia	3.499	192	199	-7	-0,20	1.060	946	114	3,37
Sc-Agronomica	1.124	49	59	-10	-0,88	350	277	73	6,95
Sc-Agua Doce	1.878	118	119	-1	-0,05	707	638	69	3,81
Sc-Aguas de Chapeco	510	14	20	-6	-1,16	107	104	3	0,59
Sc-Aguas Frias	612	39	26	13	2,17	162	121	41	7,18
Sc-Aguas Mornas	1.273	46	33	13	1,03	291	222	69	5,73
Sc-Alfredo Wagner	1.162	55	44	11	0,96	305	322	-17	-1,44
Sc-Alto Bela Vista	193	10	8	2	1,05	51	37	14	7,82
Sc-Anchieta	983	33	30	3	0,31	177	197	-20	-1,99
Sc-Angelina	522	16	13	3	0,58	121	97	24	4,82
Sc-Anita Garibaldi	1.063	51	26	25	2,41	198	137	61	6,09
Sc-Anitapolis	435	21	11	10	2,35	113	94	19	4,57
Sc-Antonio Carlos	2.802	112	99	13	0,47	611	525	86	3,17
Sc-Apiuna	2.706	103	120	-17	-0,62	743	652	91	3,48
Sc-Arabuta	893	36	37	-1	-0,11	227	175	52	6,18
Sc-Araquari	19.724	1.033	1.065	-32	-0,16	6.078	5.361	717	3,77



Município	Maio/2024					Acumulado do Ano (2024) - Com Ajustes			
	Estoque	Admissões	Desligamentos	Saldos	Varição Relativa (%)	Admissões	Desligamentos	Saldos	Varição Relativa (%)
Sc-Ararangua	18.413	844	923	-79	-0,43	5.109	4.384	725	4,10
Sc-Armazem	2.653	129	106	23	0,87	744	607	137	5,45
Sc-Aroio Trinta	797	27	30	-3	-0,38	166	142	24	3,10
Sc-Arvoredo	369	19	21	-2	-0,54	119	117	2	0,54
Sc-Ascurra	2.692	142	126	16	0,60	878	692	186	7,42
Sc-Atalanta	424	19	20	-1	-0,24	93	125	-32	-7,02
Sc-Aurora	2.239	166	119	47	2,14	742	719	23	1,04
Sc-Balneário Arroio da Silva	983	77	108	-31	-3,06	486	535	-49	-4,75
Sc-Balneário Barra do Sul	55.490	3.631	3.821	-190	-0,34	19.607	19.295	312	0,57
Sc-Balneário Camboriu	965	47	55	-8	-0,82	288	287	1	0,10
Sc-Balneário Gaivota	1.125	53	45	8	0,72	329	318	11	0,99
Sc-Balneário Rincão	2.704	110	124	-14	-0,52	912	761	151	5,91
Sc-Bandeirante	293	15	18	-3	-1,01	88	85	3	1,03
Sc-Barra Bonita	81	10	3	7	9,46	28	25	3	3,85
Sc-Barra Velha	8.654	540	544	-4	-0,05	2.798	2.629	169	1,99
Sc-Bela Vista do Toldo	274	5	11	-6	-2,14	48	73	-25	-8,36
Sc-Belmonte	287	23	19	4	1,41	134	106	28	10,81
Sc-Benedito Novo	3.152	141	136	5	0,16	851	738	113	3,72
Sc-Biguacu	19.895	952	850	102	0,52	5.175	4.564	611	3,17
Sc-Blumenau	139.828	6.976	6.740	236	0,17	38.031	33.745	4.286	3,16
Sc-Bocaina do Sul	316	6	7	-1	-0,32	65	54	11	3,61
Sc-Bom Jardim da Serra	5.389	416	560	-144	-2,60	2.091	2.726	-635	-10,54
Sc-Bom Jesus	782	33	157	-124	-13,69	398	345	53	7,27
Sc-Bom Jesus do Oeste	377	10	17	-7	-1,82	80	88	-8	-2,08
Sc-Bom Retiro	187	10	10	0	0,00	57	53	4	2,19
Sc-Bombinhas	1.746	64	85	-21	-1,19	679	639	40	2,34
Sc-Botuvera	2.624	105	91	14	0,54	615	530	85	3,35
Sc-Braco do Norte	14.729	732	726	6	0,04	4.498	3.811	687	4,89
Sc-Braco do Trombudo	1.104	51	18	33	3,08	203	163	40	3,76
Sc-Brunópolis	359	11	16	-5	-1,37	92	94	-2	-0,55
Sc-Brusque	56.174	2.891	2.899	-8	-0,01	16.320	14.154	2.166	4,01
Sc-Cacador	26.683	1.212	1.115	97	0,36	7.029	6.112	917	3,56
Sc-Caibi	1.699	71	60	11	0,65	471	375	96	5,99
Sc-Calmon	674	45	40	5	0,75	219	235	-16	-2,32
Sc-Camboriu	14.782	1.039	1.046	-7	-0,05	6.144	5.359	785	5,61
Sc-Campo Alegre	607	21	28	-7	-1,14	139	127	12	2,02
Sc-Campo Belo do Sul	5.696	178	191	-13	-0,23	1.083	1.049	34	0,60
Sc-Campo Ere	1.031	30	26	4	0,39	207	182	25	2,49
Sc-Campos Novos	1.896	119	85	34	1,83	443	460	-17	-0,89
Sc-Canelinha	11.720	571	517	54	0,46	3.447	2.862	585	5,25
Sc-Canoinhas	3.093	135	134	1	0,03	800	643	157	5,35



Município	Maio /2024					Acumulado do Ano (2024) - Com Ajustes			
	Estoque	Admissões	Desligamentos	SalDOS	Varição Relativa (%)	Admissões	Desligamentos	SalDOS	Varição Relativa (%)
Sc-Capao Alto	12.435	562	616	-54	-0,43	3.459	3.051	408	3,39
Sc-Capinzal	9.648	385	373	12	0,12	1.998	1.990	8	0,08
Sc-Capivari de Baixo	4.538	183	197	-14	-0,31	1.196	1.104	92	2,07
Sc-Catanduvas	3.706	214	192	22	0,60	1.235	1.075	160	4,51
Sc-Caxambu do Sul	599	26	22	4	0,67	128	127	1	0,17
Sc-Celso Ramos	323	9	10	-1	-0,31	78	56	22	7,31
Sc-Cerro Negro	145	4	1	3	2,11	22	18	4	2,84
Sc-Chapadão do Lageado	134	6	5	1	0,75	34	36	-2	-1,47
Sc-Chapeco	103.402	5.647	5.186	461	0,45	30.505	25.958	4.547	4,60
Sc-Cocal do Sul	5.439	253	226	27	0,50	1.307	1.181	126	2,37
Sc-Concordia	31.928	1.607	1.519	88	0,28	8.911	7.882	1.029	3,33
Sc-Cordilheira Alta	2.128	132	115	17	0,81	753	649	104	5,14
Sc-Coronel Freitas	2.055	99	113	-14	-0,68	500	502	-2	-0,10
Sc-Coronel Martins	109	2	2	0	0,00	20	21	-1	-0,91
Sc-Correia Pinto	5.453	276	296	-20	-0,37	1.644	1.328	316	6,15
Sc-Corupa	3.026	106	127	-21	-0,69	961	952	9	0,30
Sc-Criciúma	79.486	4.348	3.988	360	0,45	21.938	19.765	2.173	2,81
Sc-Cunha Pora	3.368	140	141	-1	-0,03	876	695	181	5,68
Sc-Cunhatai	290	11	6	5	1,75	37	51	-14	-4,61
Sc-Curitibanos	10.591	456	447	9	0,09	2.834	2.338	496	4,91
Sc-Descanso	1.093	48	33	15	1,39	248	254	-6	-0,55
Sc-Dionísio Cerqueira	2.552	128	103	25	0,99	670	524	146	6,07
Sc-Dona Emma	1.185	75	39	36	3,13	371	250	121	11,37
Sc-Doutor Pedrinho	1.038	35	39	-4	-0,38	248	193	55	5,60
Sc-Entre Rios	147	6	4	2	1,38	32	23	9	6,52
Sc-Ermo	933	57	66	-9	-0,96	333	320	13	1,41
Sc-Erval Velho	907	51	52	-1	-0,11	296	283	13	1,45
Sc-Faxinal dos Guedes	3.923	170	173	-3	-0,08	1.067	955	112	2,94
Sc-Flor do Sertão	336	35	15	20	6,33	134	83	51	17,89
Sc-Florianópolis	217.067	10.775	10.582	193	0,09	58.565	57.082	1.483	0,69
Sc-Formosa do Sul	230	14	10	4	1,77	73	58	15	6,98
Sc-Forquilha	8.940	468	425	43	0,48	2.667	2.289	378	4,41
Sc-Fraiburgo	9.391	411	509	-98	-1,03	3.525	3.528	-3	-0,03
Sc-Frei Rogério	168	2	10	-8	-4,55	76	47	29	20,86
Sc-Galvão	332	7	8	-1	-0,30	63	77	-14	-4,05
Sc-Garopaba	5.776	318	269	49	0,86	1.823	2.095	-272	-4,50
Sc-Garuva	5.324	331	319	12	0,23	1.789	1.533	256	5,05
Sc-Gaspar	28.040	1.580	1.552	28	0,10	9.521	7.713	1.808	6,89
Sc-Governador Celso Ramos	4.288	285	296	-11	-0,26	1.314	1.377	-63	-1,45
Sc-Grao Para	1.891	117	121	-4	-0,21	668	554	114	6,42
Sc-Gravatal	2.961	136	117	19	0,65	848	685	163	5,83
Sc-Guabiruba	7.478	343	334	9	0,12	2.115	1.825	290	4,03



Município	Maio/2024					Acumulado do Ano (2024) - Com Ajustes			
	Estoque	Admissões	Desligamentos	Saldos	Varição Relativa (%)	Admissões	Desligamentos	Saldos	Varição Relativa (%)
Sc-Guaraciaba	2.429	100	98	2	0,08	531	539	-8	-0,33
Sc-Guaramirim	16.611	953	865	88	0,53	5.151	4.673	478	2,96
Sc-Guaruja do Sul	1.098	62	47	15	1,39	297	225	72	7,02
Sc-Guatambu	4.516	286	141	145	3,32	1.394	858	536	13,47
Sc-Herval D Oeste	3.637	146	162	-16	-0,44	782	724	58	1,62
Sc-Ibiam	212	15	5	10	4,95	60	32	28	15,22
Sc-Ibicare	626	34	37	-3	-0,48	165	157	8	1,29
Sc-Ibirama	6.334	276	287	-11	-0,17	1.836	1.560	276	4,56
Sc-Icara	21.574	1.096	1.153	-57	-0,26	6.465	5.913	552	2,63
Sc-Ilhota	3.939	245	251	-6	-0,15	1.425	1.231	194	5,18
Sc-Imarui	1.042	68	84	-16	-1,51	389	349	40	3,99
Sc-Imbituba	13.005	583	619	-36	-0,28	3.785	3.721	64	0,49
Sc-Imbuia	756	47	80	-33	-4,18	217	352	-135	-15,15
Sc-Indaial	28.085	1.283	1.306	-23	-0,08	7.538	6.609	929	3,42
Sc-Iomere	939	44	33	11	1,19	264	206	58	6,58
Sc-Ipira	378	17	12	5	1,34	86	64	22	6,18
Sc-Ipora do Oeste	1.920	84	56	28	1,48	455	402	53	2,84
Sc-Ipuacu	2.087	90	110	-20	-0,95	544	529	15	0,72
Sc-Ipumirim	3.401	135	124	11	0,32	794	682	112	3,41
Sc-Iraceminha	368	29	25	4	1,10	139	109	30	8,88
Sc-Irani	1.709	87	54	33	1,97	434	419	15	0,89
Sc-Irati	328	7	14	-7	-2,09	117	84	33	11,19
Sc-Irineópolis	978	49	42	7	0,72	219	211	8	0,82
Sc-Ita	1.572	58	49	9	0,58	358	317	41	2,68
Sc-Itaipópolis	4.880	182	196	-14	-0,29	1.160	1.022	138	2,91
Sc-Itajai	120.729	7.867	7.099	768	0,64	43.457	36.587	6.870	6,03
Sc-Itapema	27.603	2.059	1.956	103	0,37	11.423	9.890	1.533	5,88
Sc-Itapiranga	7.709	265	265	0	0,00	1.570	1.421	149	1,97
Sc-Itapoa	6.028	450	310	140	2,38	2.139	1.640	499	9,03
Sc-Itaporanga	7.120	399	521	-122	-1,68	2.483	2.432	51	0,72
Sc-Jabora	773	33	25	8	1,05	221	159	62	8,72
Sc-Jacinto Machado	2.248	69	76	-7	-0,31	402	375	27	1,22
Sc-Jaguaruna	7.635	354	325	29	0,38	1.803	1.551	252	3,41
Sc-Jaragua do Sul	74.760	3.309	3.227	82	0,11	18.180	15.866	2.314	3,19
Sc-Jardinópolis	167	10	7	3	1,83	41	32	9	5,70
Sc-Joacaba	15.963	679	635	44	0,28	3.804	3.463	341	2,18
Sc-Joinville	240.582	14.072	13.409	663	0,28	75.988	67.650	8.338	3,59
Sc-Jose Boiteux	962	48	41	7	0,73	297	221	76	8,58
Sc-Jupia	266	13	14	-1	-0,37	84	68	16	6,40
Sc-Lacerdópolis	560	15	16	-1	-0,18	147	117	30	5,66
Sc-Lages	43.152	1.988	1.923	65	0,15	11.648	10.354	1.294	3,09
Sc-Laguna	6.795	375	387	-12	-0,18	2.022	1.945	77	1,15
Sc-Lajeado Grande	158	14	12	2	1,28	66	50	16	11,27
Sc-Laurentino	2.042	88	85	3	0,15	543	461	82	4,18
Sc-Lauro Muller	3.693	187	225	-38	-1,02	1.136	970	166	4,71
Sc-Lebon Regis	1.410	65	197	-132	-8,56	788	1.225	-437	-23,66
Sc-Leoberto Leal	215	13	16	-3	-1,38	66	80	-14	-6,11



Município	Maio/2024					Acumulado do Ano (2024) - Com Ajustes			
	Estoque	Admissões	Desligamentos	Saldos	Varição Relativa (%)	Admissões	Desligamentos	Saldos	Varição Relativa (%)
Sc-Lindoia do Sul	540	21	24	-3	-0,55	99	84	15	2,86
Sc-Lontras	3.291	183	179	4	0,12	1.139	959	180	5,79
Sc-Luiz Alves	5.554	221	209	12	0,22	1.518	1.081	437	8,54
Sc-Luzerna	1.683	58	61	-3	-0,18	396	315	81	5,06
Sc-Macieira	214	12	16	-4	-1,83	65	76	-11	-4,89
Sc-Mafra	13.953	712	683	29	0,21	3.968	3.560	408	3,01
Sc-Major Gercino	403	19	11	8	2,03	120	86	34	9,21
Sc-Major Vieira	791	35	47	-12	-1,49	280	245	35	4,63
Sc-Maracaja	1.843	118	119	-1	-0,05	693	602	91	5,19
Sc-Maravilha	10.886	541	512	29	0,27	3.060	2.677	383	3,65
Sc-Marema	203	4	2	2	1,00	38	36	2	1,00
Sc-Massaranduba	5.711	251	201	50	0,88	1.405	1.128	277	5,10
Sc-Matos Costa	247	7	20	-13	-5,00	73	64	9	3,78
Sc-Meleiro	1.347	47	68	-21	-1,54	342	337	5	0,37
Sc-Mirim Doce	432	73	31	42	10,77	153	93	60	16,13
Sc-Modelo	930	29	39	-10	-1,06	217	182	35	3,91
Sc-Mondai	2.836	150	160	-10	-0,35	864	626	238	9,16
Sc-Monte Carlo	1.509	71	73	-2	-0,13	752	842	-90	-5,63
Sc-Monte Castelo	1.042	49	54	-5	-0,48	297	281	16	1,56
Sc-Morro da Fumaca	6.749	284	322	-38	-0,56	1.812	1.599	213	3,26
Sc-Morro Grande	389	11	13	-2	-0,51	81	89	-8	-2,02
Sc-Navegantes	27.452	1.828	1.653	175	0,64	9.312	8.302	1.010	3,82
Sc-Nova Erechim	1.349	132	100	32	2,43	623	439	184	15,79
Sc-Nova Itaberaba	644	22	20	2	0,31	176	197	-21	-3,16
Sc-Nova Trento	7.423	537	551	-14	-0,19	3.038	2.415	623	9,16
Sc-Nova Veneza	7.889	356	303	53	0,68	2.144	1.704	440	5,91
Sc-Novo Horizonte	392	14	9	5	1,29	77	68	9	2,35
Sc-Orleans	8.324	444	412	32	0,39	2.287	2.044	243	3,01
Sc-Otacilio Costa	5.696	271	314	-43	-0,75	1.551	1.349	202	3,68
Sc-Ouro	1.178	71	53	18	1,55	426	295	131	12,51
Sc-Ouro Verde	219	4	6	-2	-0,90	35	34	1	0,46
Sc-Paial	234	5	9	-4	-1,68	48	63	-15	-6,02
Sc-Painel	346	11	13	-2	-0,57	97	78	19	5,81
Sc-Palhoca	56.182	3.557	3.566	-9	-0,02	19.408	17.289	2.119	3,92
Sc-Palma Sola	1.550	63	51	12	0,78	360	309	51	3,40
Sc-Palmeira	724	35	39	-4	-0,55	215	195	20	2,84
Sc-Palmitos	5.743	270	222	48	0,84	1.327	1.123	204	3,68
Sc-Papanduva	4.076	193	189	4	0,10	1.159	1.032	127	3,22
Sc-Paraiso	687	42	22	20	3,00	233	206	27	4,09
Sc-Passo de Torres	1.275	69	76	-7	-0,55	382	387	-5	-0,39



Município	Maio/2024					Acumulado do Ano (2024) - Com Ajustes			
	Estoque	Admissões	Desligamentos	Saldos	Varição Relativa (%)	Admissões	Desligamentos	Saldos	Varição Relativa (%)
Sc-Passos Maia	738	33	35	-2	-0,27	184	167	17	2,36
Sc-Paulo Lopes	2.267	98	104	-6	-0,26	710	650	60	2,72
Sc-Pedras Grandes	1.501	78	79	-1	-0,07	399	333	66	4,60
Sc-Penha	10.656	838	633	205	1,96	3.888	3.469	419	4,09
Sc-Peritiba	645	23	28	-5	-0,77	144	142	2	0,31
Sc-Pescaria Brava	620	37	29	8	1,31	174	151	23	3,85
Sc-Petrolândia	904	60	81	-21	-2,27	273	292	-19	-2,06
Sc-Picarras	6.192	428	440	-12	-0,19	2.389	2.234	155	2,57
Sc-Pinhalzinho	8.388	394	369	25	0,30	2.501	1.954	547	6,98
Sc-Pinheiro Preto	1.746	114	118	-4	-0,23	627	592	35	2,05
Sc-Piratuba	1.397	56	56	0	0,00	364	359	5	0,36
Sc-Planalto Alegre	515	24	16	8	1,58	157	105	52	11,23
Sc-Pomerode	15.657	702	652	50	0,32	4.027	3.350	677	4,52
Sc-Ponte Alta	696	36	30	6	0,87	192	176	16	2,35
Sc-Ponte Alta do Norte	828	43	25	18	2,22	211	189	22	2,73
Sc-Ponte Serrada	2.031	140	115	25	1,25	697	619	78	3,99
Sc-Porto Belo	9.549	843	848	-5	-0,05	4.707	4.194	513	5,68
Sc-Porto União	7.544	398	388	10	0,13	2.258	1.972	286	3,94
Sc-Pouso Redondo	5.221	297	287	10	0,19	1.782	1.481	301	6,12
Sc-Praia Grande	1.595	71	55	16	1,01	376	348	28	1,79
Sc-Presidente Castelo Branco	184	9	5	4	2,22	31	17	14	8,24
Sc-Presidente Getúlio	7.900	406	405	1	0,01	2.540	2.032	508	6,87
Sc-Presidente Nereu	203	15	23	-8	-3,79	80	84	-4	-1,93
Sc-Princesa	687	21	24	-3	-0,43	151	116	35	5,37
Sc-Quilombo	3.446	143	123	20	0,58	733	637	96	2,87
Sc-Rancho Queimado	607	22	10	12	2,02	106	80	26	4,48
Sc-Rio das Antas	1.318	58	61	-3	-0,23	514	406	108	8,93
Sc-Rio do Campo	1.039	60	53	7	0,68	288	228	60	6,13
Sc-Rio do Oeste	1.515	92	92	0	0,00	484	395	89	6,24
Sc-Rio do Sul	3.687	156	133	23	0,63	967	730	237	6,87
Sc-Rio dos Cedros	31.903	1.614	1.519	95	0,30	9.477	7.729	1.748	5,80
Sc-Rio Fortuna	1.145	43	26	17	1,51	228	192	36	3,25
Sc-Rio Negrinho	12.379	653	653	0	0,00	3.729	3.404	325	2,70
Sc-Rio Rufino	273	14	21	-7	-2,50	79	54	25	10,08
Sc-Riqueza	747	39	31	8	1,08	261	202	59	8,58
Sc-Rodeio	2.719	121	104	17	0,63	750	613	137	5,31
Sc-Romelandia	207	9	6	3	1,47	29	24	5	2,48
Sc-Salete	2.135	73	76	-3	-0,14	525	419	106	5,22



Município	Maio/2024					Acumulado do Ano (2024) - Com Ajustes			
	Estoque	Admissões	Desligamentos	Saldos	Varição Relativa (%)	Admissões	Desligamentos	Saldos	Varição Relativa (%)
Sc-Saltinho	405	23	12	11	2,79	128	101	27	7,14
Sc-Salto Veloso	1.798	89	70	19	1,07	463	469	-6	-0,33
Sc-Sangao	5.068	349	285	64	1,28	1.775	1.343	432	9,32
Sc-Santa Cecilia	4.878	314	319	-5	-0,10	1.818	1.600	218	4,68
Sc-Santa Helena	395	11	12	-1	-0,25	56	73	-17	-4,13
Sc-Santa Rosa de Lima	265	12	12	0	0,00	59	58	1	0,38
Sc-Santa Rosa do Sul	1.079	58	42	16	1,51	309	241	68	6,73
Sc-Santa Terezinha	612	20	36	-16	-2,55	192	136	56	10,07
Sc-Santa Terezinha do Progresso	170	6	5	1	0,59	42	32	10	6,25
Sc-Santiago do Sul	151	5	1	4	2,72	32	22	10	7,09
Sc-Santo Amaro da Imperatriz	7.579	357	309	48	0,64	2.401	1.708	693	10,06
Sc-Sao Bento do Sul	285	11	11	0	0,00	87	68	19	7,14
Sc-Sao Bernardino	28.279	1.250	1.231	19	0,07	6.937	6.062	875	3,19
Sc-Sao Bonifacio	462	9	13	-4	-0,86	98	95	3	0,65
Sc-Sao Carlos	2.879	120	132	-12	-0,42	858	655	203	7,59
Sc-Sao Cristovao do Sul	1.533	86	99	-13	-0,84	525	442	83	5,72
Sc-Sao Domingos	1.523	61	70	-9	-0,59	332	303	29	1,94
Sc-Sao Francisco do Sul	13.255	581	494	87	0,66	3.169	2.840	329	2,55
Sc-Sao Joao Batista	1.627	56	58	-2	-0,12	313	294	19	1,18
Sc-Sao Joao do Itaperiu	9.576	493	399	94	0,99	3.419	2.519	900	10,37
Sc-Sao Joao do Oeste	1.788	99	78	21	1,19	515	473	42	2,41
Sc-Sao Joao do Sul	1.076	66	79	-13	-1,19	356	321	35	3,36
Sc-Sao Joaquim	7.555	403	1.297	-894	-10,58	4.293	4.065	228	3,11
Sc-Sao Jose	132.080	6.886	6.396	490	0,37	36.868	33.645	3.223	2,50
Sc-Sao Jose do Cedro	3.180	209	162	47	1,50	1.012	779	233	7,91
Sc-Sao Jose do Cerrito	920	77	42	35	3,95	191	150	41	4,66
Sc-Sao Lourenco do Oeste	9.795	404	418	-14	-0,14	2.265	2.168	97	1,00
Sc-Sao Ludgero	6.026	305	278	27	0,45	1.802	1.428	374	6,62
Sc-Sao Martinho	785	20	22	-2	-0,25	170	128	42	5,65
Sc-Sao Miguel D Oeste	62	2	8	-6	-8,82	14	22	-8	-11,43
Sc-Sao Miguel da Boa Vista	16.022	718	664	54	0,34	4.238	3.743	495	3,19
Sc-Sao Pedro de Alcantara	579	24	28	-4	-0,69	277	150	127	28,10
Sc-Saudades	3.148	100	103	-3	-0,10	698	545	153	5,11
Sc-Schroeder	5.221	261	257	4	0,08	1.608	1.286	322	6,57
Sc-Seara	7.770	303	311	-8	-0,10	1.701	1.787	-86	-1,09
Sc-Serra Alta	653	24	25	-1	-0,15	145	125	20	3,16
Sc-Sideropolis	4.372	244	183	61	1,41	1.331	1.021	310	7,63
Sc-Sombrio	8.334	495	417	78	0,94	2.296	2.059	237	2,93
Sc-Sul Brasil	293	14	11	3	1,03	52	59	-7	-2,33
Sc-Taio	4.966	220	239	-19	-0,38	1.353	1.237	116	2,39



Município	Maio/2024					Acumulado do Ano (2024) - Com Ajustes			
	Estoque	Admissões	Desligamentos	Saldos	Varição Relativa (%)	Admissões	Desligamentos	Saldos	Varição Relativa (%)
Sc-Tangara	2.421	141	120	21	0,88	663	547	116	5,03
Sc-Tigrinhos	148	0	7	-7	-4,52	24	27	-3	-1,99
Sc-Tijucas	18.943	1.282	1.060	222	1,19	6.811	5.469	1.342	7,62
Sc-Timbe do Sul	589	30	19	11	1,90	136	124	12	2,08
Sc-Timbo	18.747	891	881	10	0,05	5.013	4.235	778	4,33
Sc-Timbo Grande	1.339	65	43	22	1,67	320	240	80	6,35
Sc-Tres Barras	6.584	258	230	28	0,43	1.769	1.289	480	7,86
Sc-Treviso	1.565	25	31	-6	-0,38	233	169	64	4,26
Sc-Treze de Maio	2.138	129	133	-4	-0,19	778	652	126	6,26
Sc-Treze Tílias	4.396	191	176	15	0,34	1.279	1.040	239	5,75
Sc-Trombudo Central	2.070	87	87	0	0,00	544	447	97	4,92
Sc-Tubarao	42.161	2.123	2.127	-4	-0,01	11.946	10.764	1.182	2,88
Sc-Tunapolis	925	36	32	4	0,43	232	217	15	1,65
Sc-Turvo	4.249	184	199	-15	-0,35	925	853	72	1,72
Sc-Uniao do Oeste	296	20	13	7	2,42	125	81	44	17,46
Sc-Urubici	1.857	81	112	-31	-1,64	613	549	64	3,57
Sc-Urupema	369	43	117	-74	-16,70	420	379	41	12,50
Sc-Urussanga	7.009	375	357	18	0,26	1.955	1.700	255	3,78
Sc-Vargeao	1.424	62	67	-5	-0,35	410	346	64	4,71
Sc-Vargem	195	6	8	-2	-1,02	58	39	19	10,80
Sc-Vargem Bonita	1.930	51	48	3	0,16	337	272	65	3,49
Sc-Vidal Ramos	777	24	65	-41	-5,01	184	231	-47	-5,70
Sc-Videira	23.533	1.075	1.071	4	0,02	6.491	5.907	584	2,54
Sc-Vitor Meireles	858	37	30	7	0,82	256	168	88	11,43
Sc-Witmarsum	1.245	51	46	5	0,40	326	307	19	1,55
Sc-Xanxere	15.326	764	734	30	0,20	4.648	3.968	680	4,64
Sc-Xavantina	704	39	36	3	0,43	219	188	31	4,61
Sc-Xaxim	12.200	540	532	8	0,07	3.234	2.875	359	3,03
Sc-Zortea	201	18	7	11	5,79	54	50	4	2,03