



## INFORMATIVO MENSAL DE EMPREGO

---

**Número: 06/2023**  
**Mês de referência: maio de 2023**

---

O *Informativo Mensal de Emprego* é uma publicação mensal da Diretoria de Planejamento Estratégico - DIPE, vinculada à Secretaria de Estado do Planejamento - SEPLAN. O *Informativo* é constituído com os dados do "Novo CAGED" e tem como finalidade analisar a trajetória do mercado de trabalho formal em Santa Catarina.

Jorginho dos Santos Mello  
**Governador do Estado de Santa Catarina**

Edgard Novuchy Pereira Usuy  
**Secretário de Estado do Planejamento**

Lucas Amancio  
**Secretário Adjunto do Planejamento**

Adauto Viccari Junior  
**Diretor de Planejamento Estratégico**

Elaboração:

Leandro dos Santos  
**Sociólogo, Doutor em sociologia política**

**Florianópolis, 29 de junho de 2023.**

## EM MAIO, SANTA CATARINA GERA 3.596 NOVOS EMPREGOS FORMAIS, UM CRESCIMENTO DE 0,15%

Em maio, Santa Catarina registrou a criação de 3.596 novos empregos formais. Este é o saldo líquido, resultado da diferença entre 128.253 admissões e 124.657 desligamentos no mês. Os dados são do Novo Cadastro Geral de Empregados e Desempregados – Novo Caged, analisados hoje pela Diretoria Planejamento Estratégico - DIPE/SEPLAN.

Em termos relativos, ou seja, considerando o crescimento sobre o estoque de vínculos existentes, a variação foi de 0,15% em Santa Catarina. Comparativamente, este crescimento relativo foi superior ao da região sul como um todo (0,11%), mas inferior ao do país (0,36%). No Brasil, foram criados 155.270 novos postos.

Conforme a ilustração do gráfico 1, que apresenta a série histórica para o mês desde 2004, observa-se que o resultado de maio/2023 figura como o menor dos últimos três anos.

**Gráfico 1: Saldo de empregos no mês de maio de cada ano – SC, 2004-2023**

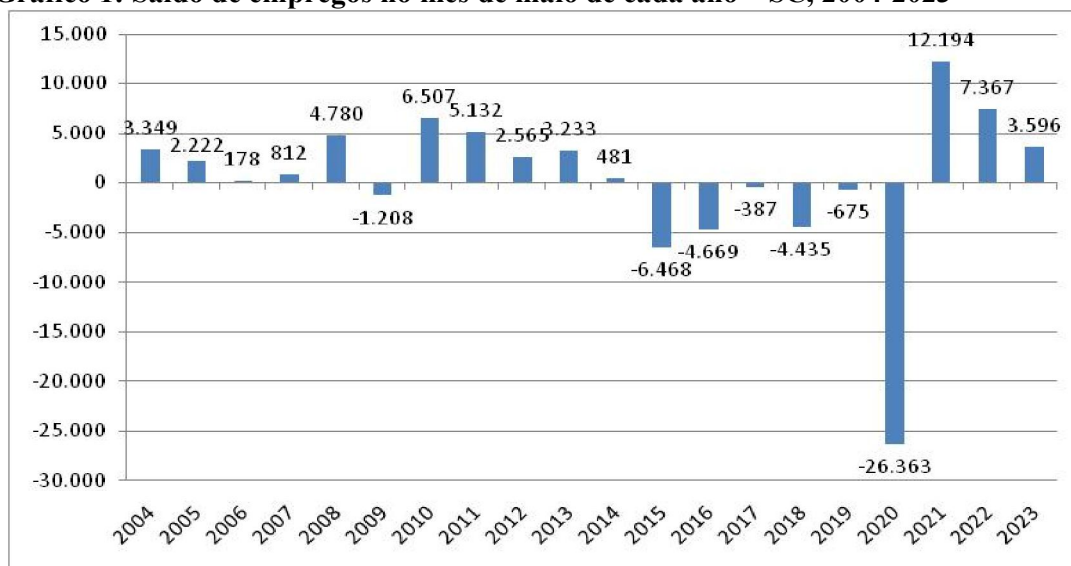

Fonte: CAGED e Novo Caged – SEPRT/MTP. Elaboração: DIPE-SEPLAN

Considerando os dados do primeiro quadrimestre de 2023, Santa Catarina registrou uma ampliação de 59.372 empregos, conforme apresentado no gráfico 2. Esse resultado significa o menor nos últimos três anos; e sétimo maior para esse período dentro da série histórica iniciada em 2004.

No acumulado do ano, Santa Catarina ocupa a quinta posição entre as unidades da federação com maiores resultados em números absolutos, cujo ranking é liderado por São

Paulo (240.630) e Minas Gerais (118.688) Já em termos relativos, ocupa a sétima posição para o ano até maio, cuja liderança é de Roraima (4,18%).

**Gráfico 2: Saldo de empregos acumulado nos cinco primeiros meses (jan./mai.) de cada ano – SC, 2004-2023**

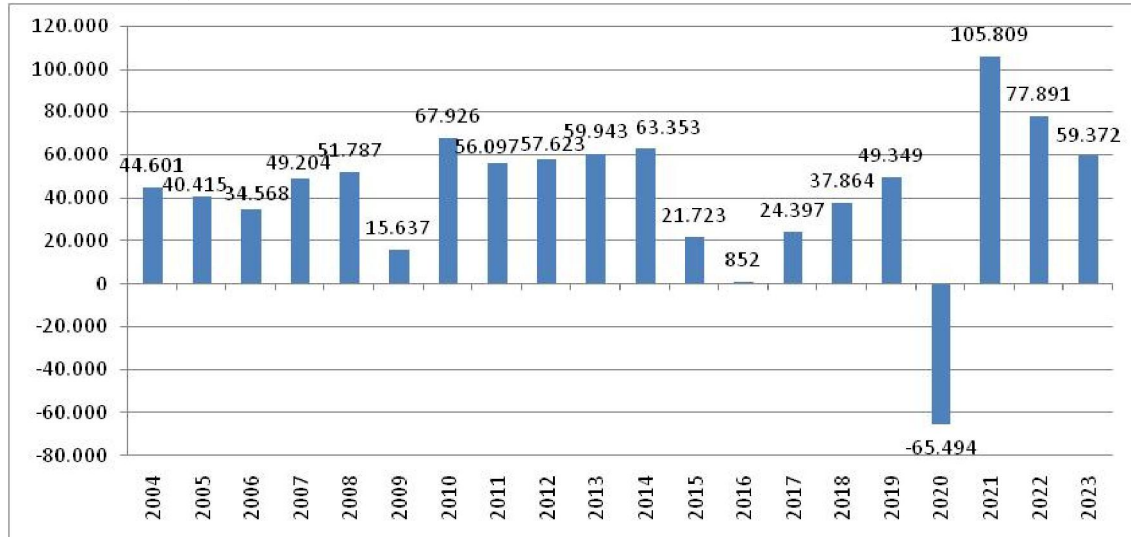

Fonte: CAGED e Novo Caged – SEPRT/MTP. Elaboração: DIPE-SEPLAN

### Atividades econômicas

Em maio, no grupamento das atividades de serviços foi onde se concentraram a quase totalidade dos postos formais gerados no estado. O saldo (que representa a diferença entre admissões e desligamentos) foi de 4.191 novos empregos, o que significou uma variação de 0,45% sobre o estoque. Dentro do grupamento, as atividades administrativas/serviços complementares (1.370) e de saúde humana/serviços sociais (788) foram as que registraram os melhores saldos.

Em termos relativos, a construção foi o grupamento com a maior variação no mês, crescimento de 0,53% (relativo à criação de 671 novos postos) sobre o total de empregos existentes no grupamento.

Na agropecuária (saldo de -1.201), no comércio (-57) e na indústria (-8), os saldos foram negativos em maio. Entre os ramos industriais, a confecção de artigos do vestuário (-572) e a fabricação de móveis (-237) apresentaram os piores resultados. Ainda dentro da indústria, os melhores desempenhos vieram da fabricação de produtos alimentícios (346) e fabricação de produtos de madeira (340).

**Tabela 1: Evolução do emprego formal segundo os grandes grupamentos econômicos, SC - maio e acumulado de 2023**

| Grande Grupamento | Abril 2023 (sem ajustes) |                |              |                  |              | No ano (com ajustes) |                |               |                  |              |
|-------------------|--------------------------|----------------|--------------|------------------|--------------|----------------------|----------------|---------------|------------------|--------------|
|                   | Admitidos                | Desligados     | Saldo        | Estoque          | Vr. Relativa | Admitidos            | Desligados     | Saldo         | Estoque          | Vr. Relativa |
| Agropecuária      | 2.978                    | 4.179          | -1.201       | 46.406           | -2,52%       | 19.085               | 18.816         | 269           | 46.406           | 0,58%        |
| Indústria         | 34.222                   | 34.230         | -8           | 782.699          | 0,00%        | 184.709              | 165.680        | 19.029        | 782.699          | 2,49%        |
| Construção        | 11.353                   | 10.682         | 671          | 126.766          | 0,53%        | 58.850               | 48.794         | 10.056        | 126.766          | 8,62%        |
| Comércio          | 28.561                   | 28.618         | -57          | 501.406          | -0,01%       | 145.254              | 145.011        | 243           | 501.406          | 0,05%        |
| Serviços          | 51.139                   | 46.948         | 4.191        | 945.693          | 0,45%        | 267.120              | 237.345        | 29.775        | 945.693          | 3,25%        |
| <b>Total</b>      | <b>128.253</b>           | <b>124.657</b> | <b>3.596</b> | <b>2.402.970</b> | <b>0,15%</b> | <b>675.018</b>       | <b>615.646</b> | <b>59.372</b> | <b>2.402.970</b> | <b>2,53%</b> |

Fonte: Novo Caged - MTE; Elaboração: DIPE/SEPLAN.

### Municípios catarinenses

No estado, os municípios que registraram os maiores resultados na geração de empregos, em números absolutos, foram: Joinville (700 novos postos), Itajaí (610) e Navegantes (569). Nos dois primeiros, a maior contribuição veio do grupamento de serviços; já em Navegantes, o melhor resultado foi alcançado na construção.

Por sua vez, em números absolutos, os piores resultados ocorreram em São Joaquim (-739), Fraiburgo (-301) e Bombinhas (-203). Nos dois primeiros, o resultado negativo na agropecuária determinou as expressivas perdas no mercado de trabalho; em Bombinhas, foram as atividades de serviços.

A lista completa dos municípios catarinenses, com os dados de maio e do acumulado dos primeiros cinco meses do ano para o mercado de trabalho formal é apresentado na tabela 2 abaixo.

**Tabela 2: Evolução do emprego formal nos municípios catarinenses - maio e acumulado de 2023**

| Município           | Abril/2023 - sem ajuste |      |        |          | Acumulado do Ano (2023) |      |        |          |
|---------------------|-------------------------|------|--------|----------|-------------------------|------|--------|----------|
|                     | Adm.                    | Des. | Saldos | Var. (%) | Adm.                    | Des. | Saldos | Var. (%) |
| Sc-Abdon Batista    | 8                       | 8    | 0      | 0,0      | 41                      | 26   | 15     | 6,0      |
| Sc-Abelardo Luz     | 170                     | 178  | -8     | -0,2     | 882                     | 833  | 49     | 1,2      |
| Sc-Agrolândia       | 172                     | 161  | 11     | 0,3      | 792                     | 665  | 127    | 3,8      |
| Sc-Agronômica       | 47                      | 53   | -6     | -0,6     | 255                     | 198  | 57     | 5,6      |
| Sc-Agua Doce        | 117                     | 99   | 18     | 1,0      | 601                     | 425  | 176    | 10,3     |
| Sc-Aguas de Chapeco | 22                      | 33   | -11    | -2,0     | 124                     | 100  | 24     | 4,7      |
| Sc-Aguas Frias      | 19                      | 22   | -3     | -0,5     | 89                      | 89   | 0      | 0,0      |
| Sc-Aguas Mornas     | 35                      | 36   | -1     | -0,1     | 230                     | 191  | 39     | 3,5      |
| Sc-Alfredo Wagner   | 37                      | 51   | -14    | -1,2     | 238                     | 217  | 21     | 1,9      |
| Sc-Alto Bela Vista  | 4                       | 4    | 0      | 0,0      | 35                      | 35   | 0      | 0,0      |
| Sc-Anchieta         | 36                      | 39   | -3     | -0,3     | 160                     | 159  | 1      | 0,1      |

Secretaria de Estado do Planejamento - SEPLAN  
Diretoria de Planejamento Estratégico - DIPE

|                              |      |      |      |      |       |       |      |       |
|------------------------------|------|------|------|------|-------|-------|------|-------|
| Sc-Angelina                  | 17   | 12   | 5    | 0,8  | 97    | 110   | -13  | -2,0  |
| Sc-Anita Garibaldi           | 19   | 43   | -24  | -2,4 | 107   | 157   | -50  | -4,9  |
| Sc-Anitapolis                | 12   | 11   | 1    | 0,3  | 77    | 69    | 8    | 2,1   |
| Sc-Antonio Carlos            | 135  | 92   | 43   | 1,7  | 438   | 409   | 29   | 1,2   |
| Sc-Apiuna                    | 105  | 89   | 16   | 0,6  | 516   | 482   | 34   | 1,3   |
| Sc-Arabuta                   | 29   | 34   | -5   | -0,6 | 145   | 126   | 19   | 2,5   |
| Sc-Araquari                  | 1013 | 847  | 166  | 0,9  | 4479  | 3753  | 726  | 4,2   |
| Sc-Ararangua                 | 733  | 691  | 42   | 0,2  | 3974  | 3180  | 794  | 4,8   |
| Sc-Armazem                   | 100  | 100  | 0    | 0,0  | 511   | 425   | 86   | 3,4   |
| Sc-Arroio Trinta             | 22   | 18   | 4    | 0,5  | 127   | 105   | 22   | 3,0   |
| Sc-Arvoredo                  | 26   | 26   | 0    | 0,0  | 87    | 95    | -8   | -2,2  |
| Sc-Ascurra                   | 103  | 117  | -14  | -0,6 | 667   | 676   | -9   | -0,4  |
| Sc-Atalanta                  | 23   | 19   | 4    | 0,9  | 90    | 98    | -8   | -1,7  |
| Sc-Aurora                    | 136  | 125  | 11   | 0,6  | 638   | 466   | 172  | 9,4   |
| Sc-Balneario Arroio da Silva | 47   | 66   | -19  | -2,2 | 311   | 456   | -145 | -14,8 |
| Sc-BalnearioCamboriu         | 3480 | 3303 | 177  | 0,3  | 15075 | 15368 | -293 | -0,6  |
| Sc-Balneario Barra do Sul    | 32   | 45   | -13  | -1,4 | 183   | 204   | -21  | -2,3  |
| Sc-Balneario Gaivota         | 72   | 47   | 25   | 2,6  | 280   | 268   | 12   | 1,2   |
| Sc-Bandeirante               | 27   | 15   | 12   | 4,4  | 87    | 52    | 35   | 14,1  |
| Sc-Barra Bonita              | 2    | 4    | -2   | -2,7 | 13    | 12    | 1    | 1,4   |
| Sc-Barra Velha               | 387  | 390  | -3   | 0,0  | 1739  | 1812  | -73  | -0,8  |
| Sc-Bela Vista do Toldo       | 10   | 13   | -3   | -1,1 | 37    | 69    | -32  | -11,0 |
| Sc-Belmonte                  | 17   | 9    | 8    | 3,4  | 78    | 60    | 18   | 8,1   |
| Sc-Benedito Novo             | 156  | 145  | 11   | 0,4  | 684   | 558   | 126  | 4,3   |
| Sc-Biguacu                   | 835  | 672  | 163  | 0,9  | 3666  | 3106  | 560  | 3,2   |
| Sc-Blumenau                  | 6043 | 5803 | 240  | 0,2  | 27155 | 25051 | 2104 | 1,6   |
| Sc-Bocaina do Sul            | 17   | 6    | 11   | 4,5  | 72    | 48    | 24   | 10,3  |
| Sc-Bombinhas                 | 309  | 565  | -256 | -4,8 | 1443  | 2163  | -720 | -12,4 |
| Sc-Bom Jardim da Serra       | 17   | 39   | -22  | -3,1 | 205   | 113   | 92   | 15,5  |
| Sc-Bom Jesus                 | 13   | 11   | 2    | 0,6  | 71    | 70    | 1    | 0,3   |
| Sc-Bom Jesus do Oeste        | 6    | 7    | -1   | -0,5 | 64    | 69    | -5   | -2,5  |
| Sc-Bom Retiro                | 92   | 114  | -22  | -1,4 | 489   | 397   | 92   | 6,1   |
| Sc-Botuvera                  | 102  | 78   | 24   | 1,0  | 487   | 340   | 147  | 6,2   |
| Sc-Braco do Norte            | 713  | 588  | 125  | 0,9  | 3184  | 2619  | 565  | 4,2   |
| Sc-Braco do Trombudo         | 44   | 23   | 21   | 2,0  | 150   | 168   | -18  | -1,6  |
| Sc-Brunopolis                | 3    | 10   | -7   | -2,3 | 66    | 42    | 24   | 9,0   |
| Sc-Brusque                   | 2364 | 2384 | -20  | 0,0  | 11286 | 10414 | 872  | 1,6   |
| Sc-Cacador                   | 1070 | 1075 | -5   | 0,0  | 5312  | 4919  | 393  | 1,5   |
| Sc-Caibi                     | 87   | 59   | 28   | 1,9  | 351   | 286   | 65   | 4,4   |
| Sc-Calmon                    | 27   | 46   | -19  | -2,8 | 121   | 153   | -32  | -4,6  |
| Sc-Camboriu                  | 877  | 809  | 68   | 0,6  | 4256  | 3761  | 495  | 4,2   |
| Sc-Capao Alto                | 19   | 24   | -5   | -1,0 | 105   | 104   | 1    | 0,2   |
| Sc-Campo Alegre              | 230  | 216  | 14   | 0,2  | 911   | 762   | 149  | 2,6   |
| Sc-Campo Belo do Sul         | 28   | 32   | -4   | -0,4 | 146   | 171   | -25  | -2,5  |
| Sc-Campo Ere                 | 87   | 77   | 10   | 0,5  | 472   | 402   | 70   | 3,7   |
| Sc-Campos Novos              | 567  | 525  | 42   | 0,4  | 2477  | 2057  | 420  | 3,9   |

Secretaria de Estado do Planejamento - SEPLAN  
Diretoria de Planejamento Estratégico - DIPE

|                           |       |      |     |      |       |       |      |      |
|---------------------------|-------|------|-----|------|-------|-------|------|------|
| Sc-Canelinha              | 95    | 96   | -1  | 0,0  | 530   | 517   | 13   | 0,5  |
| Sc-Canoinhas              | 522   | 470  | 52  | 0,4  | 2616  | 2211  | 405  | 3,4  |
| Sc-Capinzal               | 412   | 344  | 68  | 0,7  | 1859  | 1567  | 292  | 3,1  |
| Sc-Capivari de Baixo      | 216   | 236  | -20 | -0,5 | 982   | 857   | 125  | 3,0  |
| Sc-Catanduvas             | 187   | 157  | 30  | 0,9  | 826   | 777   | 49   | 1,4  |
| Sc-Caxambu do Sul         | 27    | 24   | 3   | 0,5  | 115   | 98    | 17   | 3,1  |
| Sc-Celso Ramos            | 26    | 16   | 10  | 3,9  | 70    | 55    | 15   | 6,0  |
| Sc-Cerro Negro            | 10    | 9    | 1   | 0,8  | 29    | 28    | 1    | 0,8  |
| Sc-Chapadao do Lageado    | 4     | 5    | -1  | -0,7 | 27    | 22    | 5    | 3,8  |
| Sc-Chapeco                | 4875  | 4344 | 531 | 0,6  | 21731 | 19021 | 2710 | 2,9  |
| Sc-Cocal do Sul           | 205   | 182  | 23  | 0,4  | 909   | 862   | 47   | 0,9  |
| Sc-Concordia              | 1445  | 1296 | 149 | 0,5  | 6795  | 5847  | 948  | 3,2  |
| Sc-Cordilheira Alta       | 101   | 72   | 29  | 1,5  | 425   | 356   | 69   | 3,6  |
| Sc-Coronel Freitas        | 92    | 104  | -12 | -0,6 | 399   | 382   | 17   | 0,9  |
| Sc-Coronel Martins        | 0     | 6    | -6  | -6,0 | 8     | 13    | -5   | -5,1 |
| Sc-Corupa                 | 235   | 208  | 27  | 0,5  | 1051  | 959   | 92   | 1,8  |
| Sc-Correia Pinto          | 138   | 107  | 31  | 1,1  | 688   | 624   | 64   | 2,3  |
| Sc-Criciúma               | 3716  | 3372 | 344 | 0,5  | 15641 | 14475 | 1166 | 1,6  |
| Sc-Cunha Pora             | 141   | 132  | 9   | 0,3  | 682   | 601   | 81   | 2,6  |
| Sc-Cunhatai               | 35    | 10   | 25  | 8,8  | 76    | 49    | 27   | 9,5  |
| Sc-Curitibaños            | 366   | 367  | -1  | 0,0  | 1674  | 1644  | 30   | 0,3  |
| Sc-Descanso               | 42    | 32   | 10  | 1,0  | 180   | 174   | 6    | 0,6  |
| Sc-Dionisio Cerqueira     | 80    | 90   | -10 | -0,5 | 399   | 387   | 12   | 0,6  |
| Sc-Dona Emma              | 49    | 53   | -4  | -0,4 | 211   | 217   | -6   | -0,5 |
| Sc-Doutor Pedrinho        | 31    | 26   | 5   | 0,5  | 193   | 150   | 43   | 4,3  |
| Sc-Entre Rios             | 2     | 2    | 0   | 0,0  | 20    | 17    | 3    | 2,3  |
| Sc-Ermo                   | 68    | 61   | 7   | 0,7  | 334   | 247   | 87   | 9,9  |
| Sc-Erval Velho            | 48    | 54   | -6  | -0,8 | 204   | 184   | 20   | 2,6  |
| Sc-Faxinal dos Guedes     | 167   | 176  | -9  | -0,2 | 853   | 734   | 119  | 3,2  |
| Sc-Flor do Sertao         | 13    | 12   | 1   | 0,3  | 54    | 64    | -10  | -3,4 |
| Sc-Florianopolis          | 10229 | 9857 | 372 | 0,2  | 43341 | 42064 | 1277 | 0,6  |
| Sc-Formosa do Sul         | 10    | 5    | 5   | 2,5  | 36    | 34    | 2    | 1,0  |
| Sc-Forquilha              | 475   | 415  | 60  | 0,7  | 1939  | 1761  | 178  | 2,1  |
| Sc-Fraiburgo              | 676   | 774  | -98 | -1,1 | 3704  | 3208  | 496  | 5,9  |
| Sc-Frei Rogerio           | 2     | 15   | -13 | -6,1 | 61    | 43    | 18   | 9,9  |
| Sc-Galvao                 | 22    | 22   | 0   | 0,0  | 125   | 119   | 6    | 1,9  |
| Sc-Garopaba               | 271   | 319  | -48 | -0,9 | 1248  | 1587  | -339 | -6,2 |
| Sc-Garuva                 | 252   | 230  | 22  | 0,5  | 1194  | 1024  | 170  | 3,9  |
| Sc-Gaspar                 | 1345  | 1277 | 68  | 0,3  | 6607  | 5479  | 1128 | 4,4  |
| Sc-Governador Celso Ramos | 309   | 205  | 104 | 3,0  | 1078  | 768   | 310  | 9,6  |
| Sc-Grao Para              | 92    | 78   | 14  | 0,8  | 419   | 384   | 35   | 2,0  |
| Sc-Gravatal               | 148   | 153  | -5  | -0,2 | 564   | 616   | -52  | -1,8 |
| Sc-Guabiruba              | 332   | 305  | 27  | 0,4  | 1474  | 1229  | 245  | 3,6  |
| Sc-Guaraciaba             | 118   | 96   | 22  | 0,9  | 518   | 407   | 111  | 4,8  |
| Sc-Guaramirim             | 788   | 749  | 39  | 0,2  | 3688  | 3377  | 311  | 2,0  |
| Sc-Guaruja do Sul         | 36    | 38   | -2  | -0,2 | 165   | 178   | -13  | -1,3 |

Secretaria de Estado do Planejamento - SEPLAN  
Diretoria de Planejamento Estratégico - DIPE

|                    |       |       |      |       |       |       |      |       |
|--------------------|-------|-------|------|-------|-------|-------|------|-------|
| Sc-Guatambu        | 504   | 211   | 293  | 8,0   | 1508  | 537   | 971  | 32,4  |
| Sc-Herval D Oeste  | 117   | 128   | -11  | -0,3  | 611   | 582   | 29   | 0,8   |
| Sc-Ibiam           | 7     | 6     | 1    | 0,5   | 29    | 29    | 0    | 0,0   |
| Sc-Ibicare         | 26    | 30    | -4   | -0,6  | 101   | 119   | -18  | -2,7  |
| Sc-Ibirama         | 310   | 282   | 28   | 0,5   | 1420  | 1179  | 241  | 4,0   |
| Sc-Icara           | 1090  | 1069  | 21   | 0,1   | 5020  | 4559  | 461  | 2,3   |
| Sc-Ilhota          | 184   | 227   | -43  | -1,1  | 989   | 914   | 75   | 2,0   |
| Sc-Imarui          | 50    | 42    | 8    | 0,9   | 240   | 196   | 44   | 5,1   |
| Sc-Imbituba        | 610   | 530   | 80   | 0,7   | 2984  | 2797  | 187  | 1,6   |
| Sc-Imbuia          | 37    | 40    | -3   | -0,4  | 192   | 192   | 0    | 0,0   |
| Sc-Indaial         | 1279  | 1174  | 105  | 0,4   | 5867  | 5195  | 672  | 2,5   |
| Sc-Iomere          | 33    | 28    | 5    | 0,6   | 172   | 136   | 36   | 4,2   |
| Sc-Ipira           | 9     | 10    | -1   | -0,3  | 49    | 45    | 4    | 1,2   |
| Sc-Ipora do Oeste  | 82    | 74    | 8    | 0,5   | 342   | 310   | 32   | 1,9   |
| Sc-Ipuacu          | 72    | 78    | -6   | -0,4  | 358   | 338   | 20   | 1,5   |
| Sc-Ipumirim        | 120   | 101   | 19   | 0,6   | 586   | 477   | 109  | 3,4   |
| Sc-Iraceminha      | 10    | 11    | -1   | -0,3  | 73    | 53    | 20   | 6,2   |
| Sc-Irani           | 94    | 52    | 42   | 2,6   | 349   | 282   | 67   | 4,3   |
| Sc-Irati           | 14    | 8     | 6    | 1,9   | 77    | 55    | 22   | 7,3   |
| Sc-Irineopolis     | 45    | 32    | 13   | 1,3   | 198   | 139   | 59   | 6,4   |
| Sc-Ita             | 47    | 50    | -3   | -0,2  | 269   | 239   | 30   | 2,1   |
| Sc-Itaiopolis      | 156   | 183   | -27  | -0,6  | 1029  | 820   | 209  | 4,6   |
| Sc-Itajai          | 6743  | 5940  | 803  | 0,7   | 30778 | 26233 | 4545 | 4,3   |
| Sc-Itapema         | 1988  | 1592  | 396  | 1,4   | 8819  | 7673  | 1146 | 4,3   |
| Sc-Itapiranga      | 238   | 247   | -9   | -0,1  | 1212  | 1124  | 88   | 1,2   |
| Sc-Itapoa          | 304   | 236   | 68   | 1,4   | 1289  | 1125  | 164  | 3,3   |
| Sc-Ituporanga      | 359   | 376   | -17  | -0,2  | 1811  | 1756  | 55   | 0,8   |
| Sc-Jabora          | 27    | 34    | -7   | -1,0  | 141   | 133   | 8    | 1,1   |
| Sc-Jacinto Machado | 46    | 56    | -10  | -0,5  | 289   | 271   | 18   | 0,9   |
| Sc-Jaguaruna       | 368   | 250   | 118  | 1,7   | 2672  | 1272  | 1400 | 24,9  |
| Sc-Jaragua do Sul  | 2784  | 2819  | -35  | 0,0   | 13218 | 11363 | 1855 | 2,6   |
| Sc-Jardinopolis    | 8     | 6     | 2    | 1,3   | 30    | 21    | 9    | 6,2   |
| Sc-Joacaba         | 711   | 564   | 147  | 1,0   | 3089  | 2588  | 501  | 3,4   |
| Sc-Joinville       | 11434 | 10278 | 1156 | 0,5   | 49386 | 43691 | 5695 | 2,6   |
| Sc-Jose Boiteux    | 39    | 41    | -2   | -0,2  | 219   | 183   | 36   | 3,9   |
| Sc-Jupia           | 8     | 7     | 1    | 0,5   | 62    | 37    | 25   | 13,7  |
| Sc-Lacerdopolis    | 22    | 26    | -4   | -0,7  | 118   | 123   | -5   | -0,8  |
| Sc-Lages           | 1679  | 1615  | 64   | 0,2   | 7775  | 6941  | 834  | 2,0   |
| Sc-Laguna          | 286   | 328   | -42  | -0,7  | 1549  | 1521  | 28   | 0,4   |
| Sc-Lajeado Grande  | 3     | 5     | -2   | -1,6  | 27    | 29    | -2   | -1,6  |
| Sc-Laurentino      | 81    | 99    | -18  | -0,9  | 488   | 414   | 74   | 4,0   |
| Sc-Lauro Muller    | 153   | 135   | 18   | 0,5   | 626   | 564   | 62   | 1,8   |
| Sc-Lebon Regis     | 98    | 266   | -168 | -10,9 | 619   | 927   | -308 | -18,3 |
| Sc-Leoberto Leal   | 11    | 10    | 1    | 0,4   | 50    | 53    | -3   | -1,3  |
| Sc-Lindoia do Sul  | 19    | 15    | 4    | 0,9   | 87    | 74    | 13   | 3,1   |
| Sc-Lontras         | 147   | 169   | -22  | -0,7  | 753   | 684   | 69   | 2,3   |

Secretaria de Estado do Planejamento - SEPLAN  
Diretoria de Planejamento Estratégico - DIPE

|                    |      |      |     |      |       |       |      |       |
|--------------------|------|------|-----|------|-------|-------|------|-------|
| Sc-Luiz Alves      | 267  | 196  | 71  | 1,3  | 1319  | 880   | 439  | 8,6   |
| Sc-Luzerna         | 54   | 72   | -18 | -1,1 | 307   | 284   | 23   | 1,4   |
| Sc-Macieira        | 12   | 17   | -5  | -2,7 | 51    | 91    | -40  | -17,9 |
| Sc-Mafra           | 680  | 582  | 98  | 0,7  | 2930  | 2596  | 334  | 2,5   |
| Sc-Major Gercino   | 18   | 17   | 1   | 0,2  | 93    | 67    | 26   | 6,8   |
| Sc-Major Vieira    | 41   | 38   | 3   | 0,4  | 192   | 144   | 48   | 6,5   |
| Sc-Maracaja        | 96   | 99   | -3  | -0,2 | 473   | 418   | 55   | 3,1   |
| Sc-Maravilha       | 473  | 470  | 3   | 0,0  | 2108  | 1961  | 147  | 1,5   |
| Sc-Marema          | 8    | 3    | 5   | 3,5  | 29    | 24    | 5    | 3,5   |
| Sc-Massaranduba    | 187  | 204  | -17 | -0,3 | 932   | 887   | 45   | 0,9   |
| Sc-Matos Costa     | 16   | 9    | 7   | 3,7  | 50    | 43    | 7    | 3,7   |
| Sc-Meleiro         | 74   | 72   | 2   | 0,2  | 330   | 259   | 71   | 5,7   |
| Sc-Mirim Doce      | 16   | 18   | -2  | -0,4 | 119   | 62    | 57   | 14,5  |
| Sc-Modelo          | 37   | 32   | 5   | 0,6  | 147   | 139   | 8    | 0,9   |
| Sc-Mondai          | 106  | 104  | 2   | 0,1  | 531   | 452   | 79   | 3,0   |
| Sc-Monte Carlo     | 219  | 282  | -63 | -3,9 | 707   | 837   | -130 | -7,7  |
| Sc-Monte Castelo   | 72   | 37   | 35  | 3,8  | 230   | 256   | -26  | -2,7  |
| Sc-Morro da Fumaca | 318  | 279  | 39  | 0,6  | 1485  | 1293  | 192  | 3,1   |
| Sc-Morro Grande    | 21   | 9    | 12  | 3,1  | 77    | 66    | 11   | 2,9   |
| Sc-Navegantes      | 1620 | 1250 | 370 | 1,5  | 7537  | 6062  | 1475 | 6,4   |
| Sc-Nova Erechim    | 67   | 80   | -13 | -1,1 | 325   | 325   | 0    | 0,0   |
| Sc-Nova Itaberaba  | 47   | 28   | 19  | 2,7  | 182   | 127   | 55   | 8,3   |
| Sc-Nova Trento     | 502  | 437  | 65  | 0,9  | 2373  | 1828  | 545  | 8,4   |
| Sc-Nova Veneza     | 316  | 309  | 7   | 0,1  | 1436  | 1343  | 93   | 1,3   |
| Sc-Novo Horizonte  | 6    | 15   | -9  | -2,2 | 60    | 73    | -13  | -3,1  |
| Sc-Orleans         | 400  | 350  | 50  | 0,6  | 1759  | 1479  | 280  | 3,7   |
| Sc-Otacilio Costa  | 292  | 280  | 12  | 0,2  | 1242  | 1049  | 193  | 3,5   |
| Sc-Ouro            | 56   | 51   | 5   | 0,5  | 277   | 209   | 68   | 6,5   |
| Sc-Ouro Verde      | 3    | 1    | 2   | 1,1  | 26    | 23    | 3    | 1,6   |
| Sc-Paial           | 5    | 9    | -4  | -1,8 | 40    | 42    | -2   | -0,9  |
| Sc-Painel          | 8    | 38   | -30 | -8,6 | 100   | 89    | 11   | 3,6   |
| Sc-Palhoca         | 3066 | 2937 | 129 | 0,3  | 13748 | 12530 | 1218 | 2,4   |
| Sc-Palma Sola      | 56   | 60   | -4  | -0,3 | 252   | 324   | -72  | -4,4  |
| Sc-Palmeira        | 22   | 52   | -30 | -4,5 | 152   | 139   | 13   | 2,1   |
| Sc-Palmitos        | 175  | 183  | -8  | -0,2 | 893   | 749   | 144  | 2,8   |
| Sc-Papanduva       | 157  | 146  | 11  | 0,3  | 882   | 618   | 264  | 7,3   |
| Sc-Paraiso         | 37   | 29   | 8   | 1,2  | 163   | 155   | 8    | 1,2   |
| Sc-Passo de Torres | 57   | 51   | 6   | 0,5  | 317   | 291   | 26   | 2,3   |
| Sc-Passos Maia     | 33   | 28   | 5   | 0,7  | 114   | 109   | 5    | 0,7   |
| Sc-Paulo Lopes     | 111  | 93   | 18  | 0,9  | 524   | 461   | 63   | 3,3   |
| Sc-Pedras Grandes  | 36   | 43   | -7  | -0,5 | 204   | 265   | -61  | -4,5  |
| Sc-Penha           | 573  | 525  | 48  | 0,6  | 2429  | 2591  | -162 | -2,0  |
| Sc-Peritiba        | 25   | 19   | 6   | 1,0  | 115   | 73    | 42   | 7,1   |
| Sc-Pescaria Brava  | 31   | 24   | 7   | 1,3  | 152   | 131   | 21   | 3,9   |
| Sc-Petrolandia     | 26   | 32   | -6  | -0,7 | 135   | 160   | -25  | -2,7  |
| Sc-Picarras        | 348  | 321  | 27  | 0,5  | 1512  | 1459  | 53   | 1,0   |

Secretaria de Estado do Planejamento - SEPLAN  
Diretoria de Planejamento Estratégico - DIPE

|                                 |      |      |     |      |      |      |     |      |
|---------------------------------|------|------|-----|------|------|------|-----|------|
| Sc-Pinhalzinho                  | 437  | 361  | 76  | 0,9  | 1979 | 1581 | 398 | 5,1  |
| Sc-Pinheiro Preto               | 80   | 87   | -7  | -0,4 | 446  | 399  | 47  | 2,8  |
| Sc-Piratuba                     | 68   | 62   | 6   | 0,4  | 254  | 241  | 13  | 1,0  |
| Sc-Planalto Alegre              | 19   | 28   | -9  | -2,1 | 133  | 123  | 10  | 2,4  |
| Sc-Pomerode                     | 607  | 583  | 24  | 0,2  | 2999 | 2485 | 514 | 3,5  |
| Sc-Ponte Alta                   | 33   | 47   | -14 | -2,2 | 173  | 176  | -3  | -0,5 |
| Sc-Ponte Alta do Norte          | 31   | 31   | 0   | 0,0  | 139  | 196  | -57 | -6,5 |
| Sc-Ponte Serrada                | 121  | 87   | 34  | 1,9  | 423  | 375  | 48  | 2,7  |
| Sc-Porto Belo                   | 691  | 619  | 72  | 0,9  | 3255 | 2862 | 393 | 4,8  |
| Sc-Porto Uniao                  | 299  | 265  | 34  | 0,5  | 1465 | 1349 | 116 | 1,8  |
| Sc-Pouso Redondo                | 254  | 261  | -7  | -0,1 | 1378 | 1120 | 258 | 5,3  |
| Sc-Praia Grande                 | 71   | 69   | 2   | 0,1  | 290  | 304  | -14 | -1,0 |
| Sc-Presidente Castelo Branco    | 6    | 4    | 2   | 1,2  | 27   | 22   | 5   | 3,1  |
| Sc-Presidente Getulio           | 373  | 411  | -38 | -0,5 | 1780 | 1595 | 185 | 2,5  |
| Sc-Presidente Nereu             | 17   | 7    | 10  | 5,0  | 60   | 39   | 21  | 11,0 |
| Sc-Princesa                     | 18   | 13   | 5   | 0,8  | 110  | 93   | 17  | 2,7  |
| Sc-Quilombo                     | 105  | 111  | -6  | -0,2 | 501  | 442  | 59  | 1,8  |
| Sc-Rancho Queimado              | 19   | 23   | -4  | -0,8 | 71   | 71   | 0   | 0,0  |
| Sc-Rio das Antas                | 66   | 67   | -1  | -0,1 | 345  | 328  | 17  | 1,5  |
| Sc-Rio do Campo                 | 30   | 53   | -23 | -2,2 | 221  | 197  | 24  | 2,4  |
| Sc-Rio do Oeste                 | 71   | 69   | 2   | 0,1  | 358  | 283  | 75  | 5,5  |
| Sc-Rio dos Cedros               | 135  | 138  | -3  | -0,1 | 744  | 625  | 119 | 3,3  |
| Sc-Rio do Sul                   | 1294 | 1272 | 22  | 0,1  | 6220 | 5579 | 641 | 2,4  |
| Sc-Rio Fortuna                  | 28   | 25   | 3   | 0,3  | 151  | 123  | 28  | 2,7  |
| Sc-Rio Negrinho                 | 521  | 515  | 6   | 0,0  | 2385 | 2420 | -35 | -0,3 |
| Sc-Rio Rufino                   | 3    | 12   | -9  | -3,7 | 54   | 45   | 9   | 4,0  |
| Sc-Riqueza                      | 40   | 31   | 9   | 1,3  | 225  | 169  | 56  | 8,7  |
| Sc-Rodeio                       | 117  | 107  | 10  | 0,4  | 526  | 475  | 51  | 2,0  |
| Sc-Romelandia                   | 24   | 4    | 20  | 11,0 | 52   | 48   | 4   | 2,0  |
| Sc-Salete                       | 89   | 83   | 6   | 0,3  | 380  | 353  | 27  | 1,3  |
| Sc-Saltinho                     | 13   | 8    | 5   | 1,2  | 96   | 71   | 25  | 6,5  |
| Sc-Salto Veloso                 | 65   | 59   | 6   | 0,3  | 356  | 265  | 91  | 5,3  |
| Sc-Sangao                       | 257  | 244  | 13  | 0,3  | 1097 | 958  | 139 | 3,1  |
| Sc-Santa Cecilia                | 391  | 319  | 72  | 1,6  | 1582 | 1201 | 381 | 9,1  |
| Sc-Santa Helena                 | 12   | 14   | -2  | -0,5 | 60   | 76   | -16 | -3,9 |
| Sc-Santa Rosa de Lima           | 10   | 11   | -1  | -0,4 | 38   | 43   | -5  | -2,0 |
| Sc-Santa Rosa do Sul            | 57   | 48   | 9   | 1,0  | 207  | 215  | -8  | -0,9 |
| Sc-Santa Terezinha              | 35   | 31   | 4   | 0,7  | 153  | 115  | 38  | 7,1  |
| Sc-Santa Terezinha do Progresso | 5    | 6    | -1  | -0,7 | 21   | 22   | -1  | -0,7 |
| Sc-Santiago do Sul              | 7    | 3    | 4   | 2,7  | 29   | 26   | 3   | 2,0  |
| Sc-Santo Amaro da Imperatriz    | 332  | 307  | 25  | 0,4  | 1607 | 1594 | 13  | 0,2  |
| Sc-Sao Bernardino               | 11   | 7    | 4   | 1,5  | 56   | 48   | 8   | 3,1  |
| Sc-Sao Bento do Sul             | 1023 | 1036 | -13 | 0,0  | 4852 | 4868 | -16 | -0,1 |
| Sc-SaoBonifacio                 | 11   | 14   | -3  | -0,7 | 78   | 69   | 9   | 2,1  |
| Sc-Sao Carlos                   | 84   | 95   | -11 | -0,4 | 572  | 426  | 146 | 5,8  |
| Sc-SaoCristovao do Sul          | 59   | 45   | 14  | 1,0  | 341  | 265  | 76  | 5,6  |

Secretaria de Estado do Planejamento - SEPLAN  
Diretoria de Planejamento Estratégico - DIPE

|                            |      |      |      |       |       |       |     |       |
|----------------------------|------|------|------|-------|-------|-------|-----|-------|
| Sc-Sao Domingos            | 34   | 48   | -14  | -1,0  | 214   | 209   | 5   | 0,3   |
| Sc-Sao Francisco do Sul    | 508  | 590  | -82  | -0,7  | 2428  | 2282  | 146 | 1,2   |
| Sc-Sao Joao do Oeste       | 48   | 50   | -2   | -0,1  | 254   | 239   | 15  | 1,0   |
| Sc-Sao Joao Batista        | 428  | 575  | -147 | -1,5  | 2690  | 2408  | 282 | 3,0   |
| Sc-Sao Joao do Itaperiu    | 106  | 70   | 36   | 2,3   | 343   | 327   | 16  | 1,0   |
| Sc-Sao Joao do Sul         | 44   | 49   | -5   | -0,5  | 291   | 275   | 16  | 1,5   |
| Sc-Sao Joaquim             | 410  | 827  | -417 | -4,8  | 3354  | 2438  | 916 | 12,6  |
| Sc-Sao Jose                | 5651 | 5460 | 191  | 0,2   | 26220 | 25462 | 758 | 0,6   |
| Sc-Sao Jose do Cedro       | 159  | 124  | 35   | 1,2   | 595   | 531   | 64  | 2,3   |
| Sc-Sao Jose do Cerrito     | 12   | 12   | 0    | 0,0   | 74    | 68    | 6   | 0,8   |
| Sc-Sao Lourenco do Oeste   | 419  | 388  | 31   | 0,3   | 1667  | 1629  | 38  | 0,4   |
| Sc-Sao Ludgero             | 274  | 242  | 32   | 0,6   | 1289  | 1073  | 216 | 3,9   |
| Sc-Sao Martinho            | 34   | 22   | 12   | 1,6   | 122   | 111   | 11  | 1,5   |
| Sc-Sao Miguel da Boa Vista | 0    | 2    | -2   | -2,0  | 44    | 29    | 15  | 18,5  |
| Sc-Sao Miguel D Oeste      | 699  | 623  | 76   | 0,5   | 3222  | 2742  | 480 | 3,2   |
| Sc-Sao Pedro de Alcantara  | 8    | 17   | -9   | -1,8  | 172   | 84    | 88  | 21,6  |
| Sc-Saudades                | 83   | 99   | -16  | -0,5  | 526   | 497   | 29  | 1,0   |
| Sc-Schroeder               | 234  | 255  | -21  | -0,4  | 1189  | 1049  | 140 | 2,8   |
| Sc-Seara                   | 339  | 343  | -4   | -0,1  | 1447  | 1460  | -13 | -0,2  |
| Sc-Serra Alta              | 28   | 28   | 0    | 0,0   | 103   | 119   | -16 | -2,3  |
| Sc-Sideropolis             | 170  | 129  | 41   | 1,0   | 781   | 597   | 184 | 4,6   |
| Sc-Sombrio                 | 362  | 321  | 41   | 0,6   | 1628  | 1500  | 128 | 1,8   |
| Sc-Sul Brasil              | 11   | 8    | 3    | 1,1   | 48    | 40    | 8   | 3,1   |
| Sc-Taio                    | 259  | 238  | 21   | 0,4   | 1102  | 974   | 128 | 2,6   |
| Sc-Tangara                 | 102  | 98   | 4    | 0,2   | 538   | 410   | 128 | 6,0   |
| Sc-Tigrinhos               | 7    | 3    | 4    | 3,0   | 22    | 69    | -47 | -25,3 |
| Sc-Tijucas                 | 925  | 876  | 49   | 0,3   | 4273  | 3760  | 513 | 3,1   |
| Sc-Timbe do Sul            | 30   | 14   | 16   | 3,0   | 106   | 83    | 23  | 4,4   |
| Sc-Timbo                   | 618  | 605  | 13   | 0,1   | 3543  | 2994  | 549 | 3,2   |
| Sc-Timbo Grande            | 49   | 35   | 14   | 1,1   | 254   | 210   | 44  | 3,6   |
| Sc-Tres Barras             | 344  | 386  | -42  | -0,7  | 1499  | 1064  | 435 | 7,7   |
| Sc-Treviso                 | 24   | 37   | -13  | -0,8  | 155   | 176   | -21 | -1,3  |
| Sc-Treze de Maio           | 102  | 99   | 3    | 0,2   | 477   | 441   | 36  | 1,9   |
| Sc-Treze Tílias            | 198  | 178  | 20   | 0,5   | 877   | 728   | 149 | 3,9   |
| Sc-Trombudo Central        | 59   | 85   | -26  | -1,3  | 373   | 349   | 24  | 1,2   |
| Sc-Tubarao                 | 2057 | 1941 | 116  | 0,3   | 8749  | 7882  | 867 | 2,2   |
| Sc-Tunapolis               | 41   | 26   | 15   | 1,7   | 168   | 125   | 43  | 5,1   |
| Sc-Turvo                   | 175  | 141  | 34   | 0,8   | 724   | 703   | 21  | 0,5   |
| Sc-Uniao do Oeste          | 16   | 18   | -2   | -0,7  | 69    | 62    | 7   | 2,4   |
| Sc-Urubici                 | 80   | 91   | -11  | -0,6  | 420   | 374   | 46  | 2,8   |
| Sc-Urupema                 | 15   | 77   | -62  | -10,7 | 436   | 226   | 210 | 68,9  |
| Sc-Urussanga               | 286  | 253  | 33   | 0,5   | 1436  | 1235  | 201 | 3,1   |
| Sc-Vargeao                 | 64   | 33   | 31   | 2,5   | 386   | 253   | 133 | 11,4  |
| Sc-Vargem                  | 7    | 6    | 1    | 0,5   | 48    | 31    | 17  | 9,4   |
| Sc-Vargem Bonita           | 56   | 78   | -22  | -1,2  | 327   | 270   | 57  | 3,1   |
| Sc-Vidal Ramos             | 29   | 22   | 7    | 0,9   | 128   | 93    | 35  | 4,5   |

Secretaria de Estado do Planejamento - SEPLAN  
Diretoria de Planejamento Estratégico - DIPE

|                    |      |      |     |      |      |      |     |      |
|--------------------|------|------|-----|------|------|------|-----|------|
| Sc-Videira         | 1182 | 1084 | 98  | 0,4  | 5875 | 4905 | 970 | 4,4  |
| Sc-Vitor Meireles  | 23   | 34   | -11 | -1,3 | 171  | 195  | -24 | -2,8 |
| Sc-Witmarsum       | 43   | 42   | 1   | 0,1  | 198  | 194  | 4   | 0,3  |
| Sc-Xanxere         | 719  | 660  | 59  | 0,4  | 3585 | 3030 | 555 | 3,8  |
| Sc-Xavantina       | 22   | 24   | -2  | -0,4 | 114  | 97   | 17  | 3,1  |
| Sc-Xaxim           | 629  | 599  | 30  | 0,3  | 2666 | 2364 | 302 | 2,7  |
| Sc-Zortea          | 13   | 2    | 11  | 6,7  | 37   | 24   | 13  | 8,0  |
| Sc-BalnearioRincao | 120  | 118  | 2   | 0,1  | 652  | 564  | 88  | 4,0  |

Fonte: Novo CAGED - MTE. Elaboração: DIPE/SEPLAN.