

# **Informativo Mensal de Emprego**

---

**Número: 02/2021**  
**Mês de referência: janeiro de 2021**

---

O *Informativo Mensal de Emprego* é uma publicação mensal do Setor de Informação e Análise do Mercado de Trabalho que, baseado nas informações do "Novo CAGED", tem a finalidade de apresentar a evolução do emprego formal em Santa Catarina.

**Carlos Moisés da Silva**  
**Governador do Estado de Santa Catarina**

**Daniela Cristina Reinehr**  
**Vice-Governadora do Estado de Santa Catarina**

Luciano José Buligon  
**Secretário de Estado do Desenvolvimento Econômico e Sustentável**

Diego Goulart  
**Diretor de Desenvolvimento de Emprego e Renda**

Ricardo Amorim  
**Gerente de Políticas de Emprego e Ocupação**

**Elaboração:**  
**Dr. Leandro dos Santos, Sociólogo**  
**Dr. Pietro Caldeirini Aruto, Economista**

**Florianópolis, 16 de março de 2021**

## EM JANEIRO DE 2021, SANTA CATARINA ABRE MAIS DE 32 MIL VAGAS, SEGUNDO MAIOR SALDO DENTRE AS UNIDADES DA FEDERAÇÃO

No mês de janeiro de 2021, o saldo líquido de empregos foi positivo em Santa Catarina, com 32.077 vagas formais. Os dados são do Novo Cadastro Geral de Empregados e Desempregados – Novo Caged, analisados pela Gerência de Políticas de Emprego e Ocupação – SDE/SC<sup>1</sup>. O resultado do mês decorreu da diferença entre 124.389 admissões e 92.312 demissões. Na listagem dos Estados da Federação, Santa Catarina apresentou o segundo maior nível de abertura de vagas, atrás apenas de São Paulo (75.203). O Brasil, como um todo, apresentou um saldo positivo de 260.353 vagas em janeiro.

O saldo de empregos em janeiro de 2021 em SC foi 31% superior àquele de janeiro de 2020 (+24.479), excluindo as declarações de movimentação fora do prazo. Conforme gráfico 1, o resultado de janeiro de 2021 constitui o maior patamar na série histórica que se inicia em 2004.

**Gráfico 1: Saldo l de empregos no mês de janeiro– SC, 2004-2021**

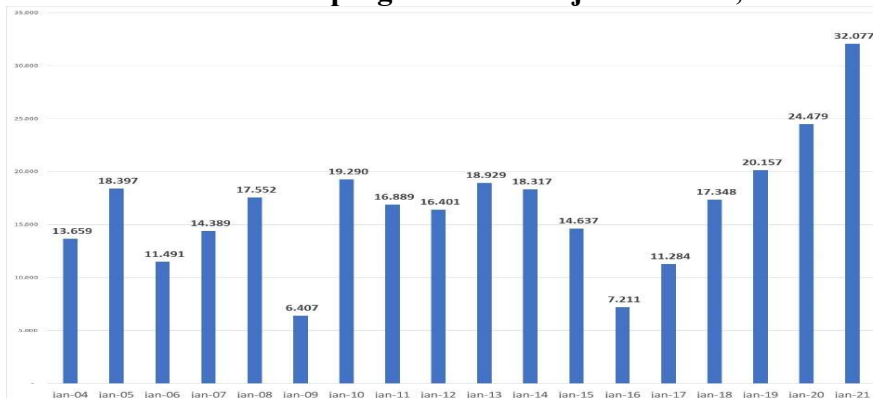

Fonte: CAGED e Novo CAGED– SEPRT/ME; Elaboração: Diretoria de Emprego e Renda – DIER/SDE.

Considerando os dados dos últimos 12 meses, exclusive as declarações fora do prazo, Santa Catarina registrou uma ampliação de 57.822 postos formais de trabalho,

<sup>1</sup> O Novo Caged foi lançado no dia 27 de abril de 2020. A nova base de dados apresenta algumas mudanças em relação à anterior, decorrentes do processo de migração das obrigações de prestação de informações pelo empregador do Caged para o eSocial (ainda em implantação). Essas mudanças alteram a abrangência, instrumentos de coleta, forma de divulgação e manuseamento dos dados, limitando o acesso a algumas informações. Para maiores informações sobre o Novo Caged, consultar a página da Secretaria do Trabalho do Ministério da Economia: <http://pdet.mte.gov.br/o-que-e-novo-caged>. Para obter informações mais detalhadas segundo municípios, consultar o painel de informações do Novo CAGED: <https://app.powerbi.com/view?r=eyJrIjoiYzE5MDlkOWItYTFiMS00NTRkLWE4NDItODI4MmMxOGU1MTgwliwidCI6ImNmODdjOTA4LTRhNjUtNGRlZS05MmM3LTExZWE2MTVjNjMyZSIslmMiOiR9>

conforme apresentado no gráfico 2. Apesar de positivo, o resultado é 21% menor do que o saldo acumulado no período de fevereiro/2019 a janeiro/2020.

Considerando as declarações fora do prazo, Santa Catarina apresentou um saldo de 53.867 empregos nos últimos 12 meses, o segundo maior patamar na geração de empregos formais dentre as Unidades da Federação, atrás apenas do Paraná (+56.912). O Brasil como um todo, nos últimos doze meses, gerou 254.900 empregos formais. Em termos relativos, Santa Catarina ampliou em 2,52% o estoque de trabalhadores com carteira assinada nos últimos 12 meses, bem acima da média nacional, cuja ampliação foi de 0,65%.

**Gráfico 2: Saldo anualizado de empregos, últimos doze meses terminados em janeiro\* – SC, 2005-2021**

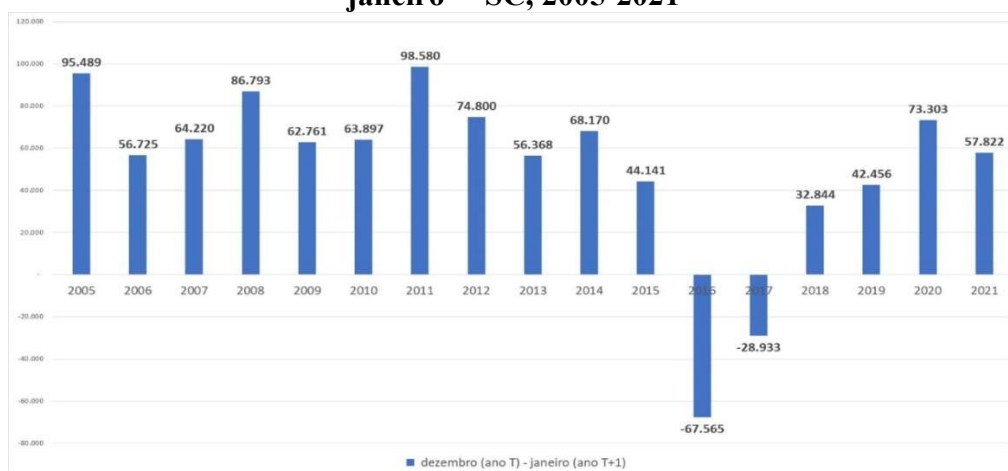

\*sem ajustes, para fins de comparabilidade

Fonte: CAGED e Novo Caged – SEPRT/ME; Elaboração: Diretoria de Emprego e Renda – DIER/SDE.

Para avaliar o desempenho do mercado de trabalho nos últimos meses, diante do impacto da crise econômica e sanitária, o gráfico 3 considera o índice de emprego formal no Brasil, Região Sul e Santa Catarina, tendo como base fixa o primeiro dia do ano de 2020. Nesse aspecto, observa-se que Santa Catarina apresentava antes da pandemia um desempenho melhor que Brasil e a Região Sul, mas, deflagrada a crise em março de 2020, o mercado de trabalho catarinense foi impactado de maneira intensa, com uma redução mais abrupta do nível de emprego formal do que a Região Sul como um todo.

A partir de junho de 2020, contudo, a recuperação do emprego formal foi mais intensa em Santa Catarina, quando em novembro de 2020 o nível de emprego formal já ultrapassava, pela primeira vez, o patamar pré-pandemia, diferentemente do Brasil e da

região Sul. Com o resultado de janeiro, Santa Catarina apresenta um estoque de emprego formal 5% acima daquele de um ano atrás.

**Gráfico 3: Índice de estoque de emprego formal (1º de janeiro de 2020 = 100)\* – Brasil, Região Sul e Santa Catarina, janeiro-2020 a janeiro de 2021**

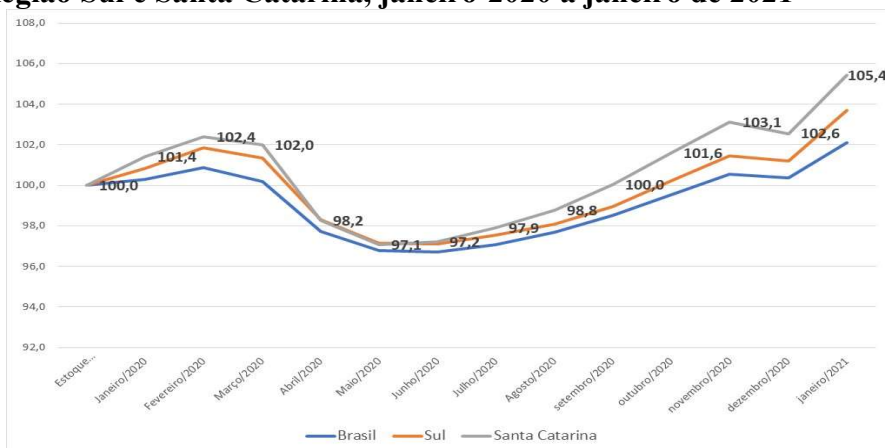

\*Com ajustes das declarações fora do prazo.

Fonte: Novo Caged – SEPR/ME; Elaboração: Diretoria de Emprego e Renda – DIER/SDE.

### Atividades econômicas

Em janeiro, com exceção do Comércio (particularmente impactado pelo desempenho negativo no comércio varejista), todos os grandes grupamentos de atividade econômica apresentaram resultados positivos no que se refere à geração de empregos formais.

O destaque ficou por conta da Indústria, onde foram registrados 19.885 novos postos, o que significou uma variação relativa de 2,79% sobre o estoque de empregos existentes. Dentro da Indústria de transformação, todos os segmentos apresentaram resultados positivos, entretanto, os melhores desempenhos ocorreram na confecção de artigos de vestuário/acessórios (saldo de 4.513), fabricação de produtos têxteis (2.059) e fabricação de produtos de madeira (1.542).

Em termos relativos, o destaque foi a Agropecuária (particularmente sensível a fatores sazonais aqui no Estado, nesse caso específico, ao cultivo da maçã), onde a criação de 3.670 postos equivaleu a uma variação de 8,89% nesse setor que tem o menor estoque de empregos formais.

Por fim, os setores da Construção (saldo de 3.533 e segundo melhor resultado, em termos relativos, no Estado) e Serviços (6.067) também obtiveram bons resultados no mês. Dentro do amplo e diversificado quadro dos Serviços, destacaram-se os segmentos

de atividades profissionais, científicas e técnicas (saldo de 1.532) e administração pública (1.031), sobretudo em razão das atividades de atenção à saúde humana.

**Tabela 1: Evolução do emprego formal segundo os grupos econômicos - SC, jan. 2021**

Grande Grupamento	Admitidos	Desligados	Saldo	Estoque	Vr. Relativa
Comércio	22.327	23.405	-1.078	474.557	-0,23%
Construção	9.515	5.982	3.533	117.322	3,10%
Agropecuária	4.980	1.310	3.670	44.947	8,89%
Serviços	41.294	35.227	6.067	822.039	0,74%
Indústria	46.273	26.388	19.885	733.664	2,79%
<b>Total</b>	<b>124.389</b>	<b>92.312</b>	<b>32.077</b>	<b>2.192.529</b>	<b>1,48%</b>

Fonte: Novo Caged – SEPRT/ME. Elaboração: Diretoria de Emprego e Renda – DIER/SDE.

## Municípios

Em janeiro de 2021, os municípios com os maiores saldos de emprego com carteira assinada em Santa Catarina foram Fraiburgo (1.881), Joinville (1.876) e Blumenau (1.813). No outro extremo, os piores resultados ocorreram em Barra Velha (-151), Bombinhas (-108) e Itapiranga (-61).

Já no acumulado dos últimos 12 meses (fev. 2020 a jan. 2021), em números absolutos, lideram a lista os municípios de Joinville (5.801), São José (5.544) e Chapecó (4.382). As maiores reduções se deram em Florianópolis (-9.236), Balneário Camboriú (-1.191) e São João Batista (-981).

A lista completa com os dados de todos os municípios catarinenses pode ser consultada na tabela 2 abaixo, em ordem alfabética.

**Tabela 2: Movimentação do emprego formal nos municípios de Santa Catarina - Período: janeiro/2021 e Acumulado 12 meses**

Município	Janeiro/2021					Últimos 12 Meses (Fev/20 a Jan/21)			
	Estoque	Admissões	Desligamentos	Saldos	Varição Relativa (%)	Admissões	Desligamentos	Saldos	Varição Relativa (%)
Sc-Abdon Batista	216	19	7	12	5,88	215	114	101	87,83
Sc-Abelardo Luz	3.975	123	96	27	0,68	1.332	1.117	215	5,72
Sc-Agrolândia	2.933	193	144	49	1,70	1.606	1.477	129	4,60
Sc-Agronômica	979	88	46	42	4,48	430	403	27	2,84
Sc-Agua Doce	1.598	105	53	52	3,36	911	848	63	4,10
Sc-Aguas de Chapeco	383	5	25	-20	-4,96	144	248	-104	-21,36
Sc-Aguas Frias	525	21	15	6	1,16	212	200	12	2,34

Sc-Aguas Mornas	1.112	42	18	24	2,21	405	280	125	12,66
Sc-Alfredo Wagner	979	56	33	23	2,41	359	370	-11	-1,11
Sc-Alto Bela Vista	179	9	3	6	3,47	53	45	8	4,68
Sc-Anchieta	885	39	19	20	2,31	298	218	80	9,94
Sc-Angelina	607	32	18	14	2,36	343	306	37	6,49
Sc-Anita Garibaldi	946	26	23	3	0,32	302	179	123	14,95
Sc-Anitapolis	343	12	8	4	1,18	128	117	11	3,31
Sc-Antonio Carlos	2.266	108	96	12	0,53	942	794	148	6,99
Sc-Apiuna	2.658	199	104	95	3,71	1.103	1.221	-118	-4,25
Sc-Arabuta	574	40	23	17	3,05	266	209	57	11,03
Sc-Araquari	16.182	1.081	706	375	2,37	9.238	7.882	1.356	9,15
Sc-Ararangua	16.036	938	624	314	2,00	7.358	6.895	463	2,97
Sc-Armazem	2.263	136	68	68	3,10	929	845	84	3,85
Sc-Arroio Trinta	724	24	39	-15	-2,03	266	265	1	0,14
Sc-Arvoredo	703	66	61	5	0,72	558	567	-9	-1,26
Sc-Ascurra	2.260	174	130	44	1,99	1.205	1.335	-130	-5,44
Sc-Atalanta	440	17	14	3	0,69	218	145	73	19,89
Sc-Aurora	1.467	136	57	79	5,69	1.028	764	264	21,95
Sc-Balneario Arroio da Silva	849	49	53	-4	-0,47	490	482	8	0,95
Sc-Balneario Camboriu	47.665	3.054	2.644	410	0,87	27.003	28.194	-1.191	-2,44
Sc-Balneario Barra do Sul	928	51	39	12	1,31	400	425	-25	-2,62
Sc-Balneario Gaivota	912	50	40	10	1,11	474	432	42	4,83
Sc-Bandeirante	279	39	24	15	5,68	254	214	40	16,74
Sc-Barra Bonita	57	2	1	1	1,79	35	35	0	0,00
Sc-Barra Velha	6.761	263	414	-151	-2,18	3.508	3.429	79	1,18
Sc-Bela Vista do Toldo	204	3	8	-5	-2,39	50	45	5	2,51
Sc-Belmonte	187	8	15	-7	-3,61	95	87	8	4,47
Sc-Benedito Novo	2.788	107	101	6	0,22	1.008	1.054	-46	-1,62
Sc-Biguacu	15.090	716	499	217	1,46	6.567	5.838	729	5,08
Sc-Blumenau	124.583	6.865	5.052	1.813	1,48	60.426	60.787	-361	-0,29
Sc-Bocaina do Sul	264	21	7	14	5,60	85	66	19	7,76
Sc-Bombinhas	5.187	329	437	-108	-2,04	3.864	4.037	-173	-3,23
Sc-Bom Jardim da Serra	454	16	11	5	1,11	309	277	32	7,58
Sc-Bom Jesus	350	15	16	-1	-0,28	191	187	4	1,16
Sc-Bom Jesus do Oeste	184	19	12	7	3,95	80	61	19	11,52
Sc-Bom Retiro	1.298	129	45	84	6,92	712	716	-4	-0,31
Sc-Botuvera	2.277	138	76	62	2,80	708	615	93	4,26
Sc-Braco do Norte	12.352	692	498	194	1,60	6.107	5.868	239	1,97
Sc-Braco do Trombudo	1.072	33	24	9	0,85	374	330	44	4,28
Sc-Brunopolis	207	8	6	2	0,98	76	79	-3	-1,43
Sc-Brusque	50.625	3.135	2.470	665	1,33	24.639	23.730	909	1,83
Sc-Cacador	25.702	1.705	1.011	694	2,78	12.377	10.954	1.423	5,86
Sc-Caibi	1.333	85	55	30	2,30	648	515	133	11,08
Sc-Calmon	674	23	21	2	0,30	285	263	22	3,37
Sc-Camboriu	10.373	630	522	108	1,05	6.208	5.657	551	5,61

Sc-Capao Alto	447	8	9	-1	-0,22	128	120	8	1,82
Sc-Campo Alegre	5.137	458	152	306	6,33	2.404	2.010	394	8,31
Sc-Campo Belo do Sul	886	38	26	12	1,37	314	325	-11	-1,23
Sc-Campo Ere	1.730	148	81	67	4,03	865	720	145	9,15
Sc-Campos Novos	10.105	540	388	152	1,53	4.033	3.850	183	1,84
Sc-Canelinha	2.529	149	97	52	2,10	1.193	1.080	113	4,68
Sc-Canoinhas	11.509	589	485	104	0,91	5.592	4.818	774	7,21
Sc-Capinzal	9.371	437	385	52	0,56	3.838	3.348	490	5,52
Sc-Capivari de Baixo	3.990	182	115	67	1,71	1.755	1.477	278	7,49
Sc-Catanduvas	3.133	158	126	32	1,03	1.708	1.628	80	2,62
Sc-Caxambu do Sul	482	19	19	0	0,00	211	199	12	2,55
Sc-Celso Ramos	247	6	3	3	1,23	84	55	29	13,30
Sc-Cerro Negro	122	4	2	2	1,67	36	50	-14	-10,29
Sc-Chapadão do Lageado	141	19	7	12	9,30	68	48	20	16,53
Sc-Chapeco	87.655	4.717	3.698	1.019	1,18	43.129	38.747	4.382	5,26
Sc-Cocal do Sul	5.169	176	157	19	0,37	1.794	1.812	-18	-0,35
Sc-Concordia	29.580	1.514	1.106	408	1,40	14.355	12.920	1.435	5,10
Sc-Cordilheira Alta	1.924	101	71	30	1,58	891	707	184	10,57
Sc-Coronel Freitas	2.090	116	80	36	1,75	869	781	88	4,40
Sc-Coronel Martins	85	0	1	-1	-1,16	10	7	3	3,66
Sc-Corupa	4.151	316	170	146	3,65	1.836	1.697	139	3,46
Sc-Correia Pinto	2.764	122	77	45	1,66	1.612	1.720	-108	-3,76
Sc-Criciúma	69.102	3.228	2.772	456	0,66	31.500	30.472	1.028	1,51
Sc-Cunha Pora	2.772	123	80	43	1,58	1.066	898	168	6,45
Sc-Cunhataí	221	5	7	-2	-0,90	84	67	17	8,33
Sc-Curitibaños	9.551	419	306	113	1,20	3.760	3.613	147	1,56
Sc-Descanso	976	51	45	6	0,62	346	368	-22	-2,20
Sc-Dionísio Cerqueira	1.797	76	51	25	1,41	694	634	60	3,45
Sc-Dona Emma	1.099	86	60	26	2,42	628	611	17	1,57
Sc-Doutor Pedrinho	1.016	91	43	48	4,96	503	548	-45	-4,24
Sc-Entre Rios	85	5	1	4	4,94	27	27	0	0,00
Sc-Ermo	826	71	48	23	2,86	510	436	74	9,84
Sc-Erval Velho	770	45	35	10	1,32	321	315	6	0,79
Sc-Faxinal dos Guedes	3.672	175	132	43	1,18	1.455	1.371	84	2,34
Sc-Flor do Sertão	243	19	12	7	2,97	116	105	11	4,74
Sc-Florianópolis	187.489	8.039	7.817	222	0,12	81.366	90.602	-9.236	-4,69
Sc-Formosa do Sul	180	7	6	1	0,56	86	58	28	18,42
Sc-Forquilha	7.952	392	284	108	1,38	3.852	3.230	622	8,49
Sc-Fraiburgo	9.827	2.317	436	1.881	23,67	6.871	6.339	532	5,72
Sc-Frei Rogério	171	37	4	33	23,91	60	68	-8	-4,47
Sc-Galvão	261	5	2	3	1,16	81	42	39	17,57
Sc-Garopaba	5.423	402	364	38	0,71	3.240	3.188	52	0,97
Sc-Garuva	3.982	170	163	7	0,18	1.786	1.707	79	2,02
Sc-Gaspar	24.711	1.694	1.107	587	2,43	14.557	13.778	779	3,26
Sc-Governador Celso Ramos	2.087	116	87	29	1,41	974	923	51	2,50

Sc-Grao Para	1.534	62	63	-1	-0,07	786	772	14	0,92
Sc-Gravatal	2.499	183	108	75	3,09	1.085	1.095	-10	-0,40
Sc-Guabiruba	6.721	488	285	203	3,11	3.094	3.201	-107	-1,57
Sc-Guaraciaba	2.109	106	62	44	2,13	907	881	26	1,25
Sc-Guaramirim	13.877	928	633	295	2,17	6.272	6.221	51	0,37
Sc-Guaruja do Sul	862	51	30	21	2,50	304	346	-42	-4,65
Sc-Guatambu	2.311	77	89	-12	-0,52	901	818	83	3,73
Sc-Herval D Oeste	3.622	137	130	7	0,19	1.570	1.326	244	7,22
Sc-Ibiam	218	8	10	-2	-0,91	134	94	40	22,47
Sc-Ibicare	786	52	40	12	1,55	334	270	64	8,86
Sc-Ibirama	6.057	447	275	172	2,92	2.903	2.828	75	1,25
Sc-Icara	18.956	1.115	803	312	1,67	10.083	8.501	1.582	9,11
Sc-Ilhota	3.079	214	161	53	1,75	1.831	1.773	58	1,92
Sc-Imarui	730	56	14	42	6,10	311	279	32	4,58
Sc-Imbituba	10.012	566	454	112	1,13	5.038	4.969	69	0,69
Sc-Imbuia	649	24	25	-1	-0,15	300	287	13	2,04
Sc-Indaial	25.646	1.319	831	488	1,94	11.749	11.201	548	2,18
Sc-Iomere	716	66	27	39	5,76	417	346	71	11,01
Sc-Ipira	308	11	8	3	0,98	104	104	0	0,00
Sc-Ipora do Oeste	1.616	64	66	-2	-0,12	639	587	52	3,32
Sc-Ipuacu	1.398	62	55	7	0,50	670	681	-11	-0,78
Sc-Ipumirim	3.270	152	113	39	1,21	1.315	1.208	107	3,38
Sc-Iraceminha	276	29	16	13	4,94	123	104	19	7,39
Sc-Irani	1.308	58	53	5	0,38	614	565	49	3,89
Sc-Irati	274	15	16	-1	-0,36	134	122	12	4,58
Sc-Irineopolis	965	35	13	22	2,33	339	237	102	11,82
Sc-Ita	1.356	72	62	10	0,74	569	536	33	2,49
Sc-Itaipolis	4.112	156	149	7	0,17	1.729	1.574	155	3,92
Sc-Itajai	89.300	5.038	4.157	881	1,00	48.561	45.119	3.442	4,01
Sc-Itapema	21.215	1.441	1.108	333	1,59	12.337	12.048	289	1,38
Sc-Itapiranga	7.475	246	307	-61	-0,81	3.442	2.978	464	6,62
Sc-Itapoa	3.842	144	140	4	0,10	1.771	1.412	359	10,31
Sc-Ituporanga	6.372	555	325	230	3,74	3.432	3.284	148	2,38
Sc-Jabora	696	39	28	11	1,61	346	319	27	4,04
Sc-Jacinto Machado	2.016	78	41	37	1,87	686	615	71	3,65
Sc-Jaguaruna	6.974	445	303	142	2,08	5.434	3.030	2.404	52,60
Sc-Jaragua do Sul	65.291	3.164	2.313	851	1,32	26.138	26.062	76	0,12
Sc-Jardinopolis	117	5	5	0	0,00	60	38	22	23,16
Sc-Joacaba	15.142	637	687	-50	-0,33	8.270	6.764	1.506	11,04
Sc-Joinville	217.265	11.934	10.058	1.876	0,87	110.183	104.382	5.801	2,74
Sc-Jose Boiteux	830	86	50	36	4,53	468	464	4	0,48
Sc-Jupia	152	5	5	0	0,00	110	77	33	27,73
Sc-Lacerdopolis	522	13	23	-10	-1,88	218	165	53	11,30
Sc-Lages	41.207	1.721	1.325	396	0,97	16.169	15.691	478	1,17
Sc-Laguna	5.573	352	262	90	1,64	2.854	2.966	-112	-1,97

Sc-Lajeado Grande	114	4	8	-4	-3,39	43	64	-21	-15,56
Sc-Laurentino	1.820	141	69	72	4,12	921	821	100	5,81
Sc-Lauro Muller	3.048	110	95	15	0,49	1.187	1.141	46	1,53
Sc-Lebon Regis	1.934	471	67	404	26,41	1.052	908	144	8,04
Sc-Leoberto Leal	191	14	5	9	4,95	72	70	2	1,06
Sc-Lindoia do Sul	453	15	13	2	0,44	148	132	16	3,66
Sc-Lontras	3.184	294	157	137	4,50	2.111	1.810	301	10,44
Sc-Luiz Alves	4.719	293	168	125	2,72	2.021	1.971	50	1,07
Sc-Luzerna	1.682	107	69	38	2,31	766	649	117	7,48
Sc-Macieira	265	11	9	2	0,76	118	97	21	8,61
Sc-Mafra	11.951	710	528	182	1,55	6.148	6.069	79	0,67
Sc-Major Gercino	299	35	9	26	9,52	161	170	-9	-2,92
Sc-Major Vieira	631	26	17	9	1,45	244	261	-17	-2,62
Sc-Maracaja	1.610	125	77	48	3,07	907	739	168	11,65
Sc-Maravilha	10.358	622	431	191	1,88	4.861	4.092	769	8,02
Sc-Marema	110	3	4	-1	-0,90	16	46	-30	-21,43
Sc-Massaranduba	4.676	270	224	46	0,99	2.023	2.017	6	0,13
Sc-Matos Costa	211	14	8	6	2,93	86	96	-10	-4,52
Sc-Meleiro	1.121	40	42	-2	-0,18	457	463	-6	-0,53
Sc-Mirim Doce	409	42	22	20	5,14	175	150	25	6,51
Sc-Modelo	823	38	32	6	0,73	316	327	-11	-1,32
Sc-Mondai	2.820	185	119	66	2,40	1.630	1.366	264	10,33
Sc-Monte Carlo	2.178	918	87	831	61,69	1.738	1.397	341	18,56
Sc-Monte Castelo	974	60	30	30	3,18	407	349	58	6,33
Sc-Morro da Fumaca	6.044	328	235	93	1,56	2.667	2.577	90	1,51
Sc-Morro Grande	373	17	10	7	1,91	103	79	24	6,88
Sc-Navegantes	20.464	1.047	680	367	1,83	9.840	8.929	911	4,66
Sc-Nova Erechim	1.277	92	87	5	0,39	860	756	104	8,87
Sc-Nova Itaberaba	520	24	10	14	2,77	170	159	11	2,16
Sc-Nova Trento	5.860	724	341	383	6,99	3.992	4.074	-82	-1,38
Sc-Nova Veneza	6.977	319	304	15	0,22	3.145	2.760	385	5,84
Sc-Novo Horizonte	361	15	4	11	3,14	157	141	16	4,64
Sc-Orleans	7.049	343	307	36	0,51	3.052	2.939	113	1,63
Sc-Otacilio Costa	4.662	257	166	91	1,99	1.985	1.911	74	1,61
Sc-Ouro	937	51	39	12	1,30	425	403	22	2,40
Sc-Ouro Verde	150	8	3	5	3,45	33	27	6	4,17
Sc-Paial	134	8	8	0	0,00	62	54	8	6,35
Sc-Painel	142	4	10	-6	-4,05	72	54	18	14,52
Sc-Palhoca	44.115	2.775	2.024	751	1,73	24.780	22.238	2.542	6,11
Sc-Palma Sola	1.451	63	64	-1	-0,07	544	540	4	0,28
Sc-Palmeira	508	22	16	6	1,20	202	171	31	6,50
Sc-Palmitos	4.291	216	148	68	1,61	2.032	1.726	306	7,68
Sc-Papanduva	3.460	207	137	70	2,06	1.707	1.572	135	4,06
Sc-Paraiso	547	36	33	3	0,55	277	240	37	7,25
Sc-Passo de Torres	991	65	42	23	2,38	548	479	69	7,48

Sc-Passos Maia	756	35	21	14	1,89	248	234	14	1,89
Sc-Paulo Lopes	1.367	56	62	-6	-0,44	628	613	15	1,11
Sc-Pedras Grandes	1.171	56	60	-4	-0,34	632	409	223	23,52
Sc-Penha	7.424	319	309	10	0,13	3.918	3.342	576	8,41
Sc-Peritiba	484	25	14	11	2,33	183	137	46	10,50
Sc-Pescaria Brava	482	26	31	-5	-1,03	274	220	54	12,62
Sc-Petrolandia	813	46	32	14	1,75	388	321	67	8,98
Sc-Picarras	4.456	259	211	48	1,09	2.317	2.145	172	4,01
Sc-Pinhalzinho	7.789	533	261	272	3,62	4.062	3.388	674	9,47
Sc-Pinheiro Preto	1.492	133	94	39	2,68	752	720	32	2,19
Sc-Piratuba	1.201	44	38	6	0,50	369	573	-204	-14,52
Sc-Planalto Alegre	474	22	18	4	0,85	221	223	-2	-0,42
Sc-Pomerode	13.405	773	427	346	2,65	5.677	5.642	35	0,26
Sc-Ponte Alta	552	34	17	17	3,18	256	224	32	6,15
Sc-Ponte Alta do Norte	738	25	24	1	0,14	325	302	23	3,22
Sc-Ponte Serrada	1.716	101	77	24	1,42	1.021	882	139	8,81
Sc-Porto Belo	6.341	433	454	-21	-0,33	4.218	3.982	236	3,87
Sc-Porto Uniao	6.562	320	215	105	1,63	2.989	2.493	496	8,18
Sc-Pouso Redondo	4.681	400	234	166	3,68	2.640	2.576	64	1,39
Sc-Praia Grande	1.310	88	45	43	3,39	562	469	93	7,64
Sc-Presidente Castelo Branco	141	10	4	6	4,44	61	51	10	7,63
Sc-Presidente Getulio	7.089	559	337	222	3,23	3.586	3.440	146	2,10
Sc-Presidente Nereu	155	10	8	2	1,31	68	65	3	1,97
Sc-Princesa	553	38	11	27	5,13	282	235	47	9,29
Sc-Quilombo	3.041	134	110	24	0,80	1.420	973	447	17,23
Sc-Rancho Queimado	443	7	8	-1	-0,23	100	98	2	0,45
Sc-Rio das Antas	1.014	51	32	19	1,91	410	334	76	8,10
Sc-Rio do Campo	975	75	45	30	3,17	411	392	19	1,99
Sc-Rio do Oeste	1.325	88	76	12	0,91	668	659	9	0,68
Sc-Rio dos Cedros	3.600	265	143	122	3,51	1.824	1.607	217	6,41
Sc-Rio do Sul	25.179	1.698	1.021	677	2,76	12.379	11.449	930	3,84
Sc-Rio Fortuna	971	21	23	-2	-0,21	332	265	67	7,41
Sc-Rio Negrinho	11.814	792	497	295	2,56	6.342	5.808	534	4,73
Sc-Rio Rufino	229	8	3	5	2,23	52	38	14	6,51
Sc-Riqueza	665	45	27	18	2,78	273	218	55	9,02
Sc-Rodeio	2.554	142	98	44	1,75	1.099	1.171	-72	-2,74
Sc-Romelandia	179	12	12	0	0,00	120	93	27	17,76
Sc-Salete	1.887	185	64	121	6,85	923	846	77	4,25
Sc-Saltinho	363	16	22	-6	-1,63	198	219	-21	-5,47
Sc-Salto Veloso	1.575	97	73	24	1,55	802	689	113	7,73
Sc-Sangao	3.813	273	154	119	3,22	1.904	1.687	217	6,03
Sc-Santa Cecilia	4.263	513	202	311	7,87	2.478	2.458	20	0,47
Sc-Santa Helena	371	30	9	21	6,00	194	119	75	25,34
Sc-Santa Rosa de Lima	233	15	6	9	4,02	64	47	17	7,87
Sc-Santa Rosa do Sul	996	28	21	7	0,71	354	311	43	4,51

Sc-Santa Terezinha	493	35	23	12	2,49	271	228	43	9,56
Sc-Santa Terezinha do Progresso	161	12	0	12	8,05	62	23	39	31,97
Sc-Santiago do Sul	160	7	1	6	3,90	53	46	7	4,58
Sc-Santo Amaro da Imperatriz	5.488	203	169	34	0,62	2.426	2.247	179	3,37
Sc-Sao Bernardino	263	24	18	6	2,33	107	103	4	1,54
Sc-Sao Bento do Sul	28.097	1.752	1.103	649	2,36	12.529	12.081	448	1,62
Sc-Sao Bonifacio	331	5	5	0	0,00	65	82	-17	-4,89
Sc-Sao Carlos	2.395	116	60	56	2,39	934	1.053	-119	-4,73
Sc-Sao Cristovao do Sul	1.347	75	71	4	0,30	721	617	104	8,37
Sc-Sao Domingos	1.245	36	57	-21	-1,66	412	410	2	0,16
Sc-Sao Francisco do Sul	10.079	362	353	9	0,09	3.858	3.804	54	0,54
Sc-Sao Joao do Oeste	1.466	59	45	14	0,96	627	546	81	5,85
Sc-Sao Joao Batista	8.439	1.148	321	827	10,86	4.978	5.959	-981	-10,41
Sc-Sao Joao do Itaperiu	1.437	92	52	40	2,86	706	602	104	7,80
Sc-Sao Joao do Sul	903	55	32	23	2,61	521	482	39	4,51
Sc-Sao Joaquim	6.105	191	147	44	0,73	2.208	2.169	39	0,64
Sc-Sao Jose	109.606	5.477	4.969	508	0,47	53.520	47.976	5.544	5,33
Sc-Sao Jose do Cedro	2.648	132	94	38	1,46	1.035	1.086	-51	-1,89
Sc-Sao Jose do Cerrito	748	20	10	10	1,36	104	114	-10	-1,32
Sc-Sao Lourenco do Oeste	9.862	433	324	109	1,12	4.287	4.165	122	1,25
Sc-Sao Ludgero	4.944	261	205	56	1,15	2.251	2.107	144	3,00
Sc-Sao Martinho	649	39	17	22	3,51	233	173	60	10,19
Sc-Sao Miguel da Boa Vista	41	0	1	-1	-2,38	8	10	-2	-4,65
Sc-Sao Miguel D Oeste	14.145	728	577	151	1,08	6.287	5.639	648	4,80
Sc-Sao Pedro de Alcantara	337	26	2	24	7,67	163	162	1	0,30
Sc-Saudades	2.900	207	119	88	3,13	1.103	1.022	81	2,87
Sc-Schroeder	4.202	269	154	115	2,81	1.920	1.774	146	3,60
Sc-Seara	7.860	354	363	-9	-0,11	4.557	3.535	1.022	14,95
Sc-Serra Alta	621	23	22	1	0,16	194	181	13	2,14
Sc-Sideropolis	4.727	340	173	167	3,66	2.873	2.567	306	6,92
Sc-Sombrio	6.444	293	292	1	0,02	2.924	3.234	-310	-4,59
Sc-Sul Brasil	239	15	11	4	1,70	93	76	17	7,66
Sc-Taio	5.222	362	220	142	2,80	2.238	2.118	120	2,35
Sc-Tangara	2.064	153	82	71	3,56	867	803	64	3,20
Sc-Tigrinhos	157	17	3	14	9,79	75	50	25	18,94
Sc-Tijucas	14.660	883	537	346	2,42	6.852	5.895	957	6,98
Sc-Timbe do Sul	457	17	15	2	0,44	129	182	-53	-10,39
Sc-Timbo	18.325	1.231	681	550	3,09	9.015	8.083	932	5,36
Sc-Timbo Grande	1.362	99	54	45	3,42	681	654	27	2,02
Sc-Tres Barras	5.143	270	173	97	1,92	2.449	2.770	-321	-5,87
Sc-Treviso	1.706	36	31	5	0,29	382	303	79	4,86
Sc-Treze de Maio	1.753	176	66	110	6,70	1.083	999	84	5,03
Sc-Treze Tilias	3.964	294	198	96	2,48	2.458	2.059	399	11,19
Sc-Trombudo Central	1.977	109	85	24	1,23	854	752	102	5,44

Sc-Tubarao	35.888	1.889	1.426	463	1,31	17.926	17.785	141	0,39
Sc-Tunapolis	731	24	33	-9	-1,22	299	268	31	4,43
Sc-Turvo	3.966	123	113	10	0,25	1.409	1.388	21	0,53
Sc-Uniao do Oeste	200	12	11	1	0,50	136	124	12	6,38
Sc-Urubici	1.365	46	44	2	0,15	415	364	51	3,88
Sc-Urupema	438	214	29	185	73,12	643	502	141	47,47
Sc-Urussanga	6.869	400	332	68	1,00	3.747	3.105	642	10,31
Sc-Vargeao	1.004	55	45	10	1,01	560	527	33	3,40
Sc-Vargem	230	69	10	59	34,50	120	63	57	32,95
Sc-Vargem Bonita	1.646	36	32	4	0,24	459	361	98	6,33
Sc-Vidal Ramos	775	35	14	21	2,79	247	209	38	5,16
Sc-Videira	22.060	1.426	942	484	2,24	10.824	9.706	1.118	5,34
Sc-Vitor Meireles	886	65	36	29	3,38	459	481	-22	-2,42
Sc-Witmarsum	1.154	67	48	19	1,67	423	440	-17	-1,45
Sc-Xanxere	13.792	888	683	205	1,51	6.883	6.698	185	1,36
Sc-Xavantina	377	17	8	9	2,45	104	80	24	6,80
Sc-Xaxim	10.795	745	499	246	2,33	5.113	4.211	902	9,12
Sc-Zortea	146	10	8	2	1,39	78	80	-2	-1,35
Sc-Balneario Rincao	1.895	103	80	23	1,23	1.025	951	74	4,06

Fonte: Novo Caged – SEPRT/ME. Elaboração: Diretoria de Emprego e Renda – DIER/SDE.