

# INFORMATIVO MENSAL DE EMPREGO

---

**Número: 03/2023**  
**Mês de referência: fevereiro de 2023**

---

O *Informativo Mensal de Emprego* é uma publicação mensal da Diretoria de Emprego e Renda - DIER, vinculada à Secretaria de Estado do Desenvolvimento Econômico e Sustentável - SDE. O *Informativo* é constituído com os dados do "Novo CAGED" e tem como finalidade analisar a trajetória do mercado de trabalho formal em Santa Catarina.

Jorginho dos Santos Mello  
**Governador do Estado de Santa Catarina**

Silvio Dreveck  
**Secretário de Estado da Indústria, Comércio e Serviços**

Carlos Alberto Arns filho  
**Diretor de Emprego e Renda**

Elaboração:

Dr. Leandro dos Santos  
**Sociólogo**  
Dr. Pietro Caldeirini Aruto  
**Economista**

**Florianópolis, 29 de março de 2023.**

## EM FEVEREIRO DE 2023, SC CRIA MAIS DE 19 MIL EMPREGOS FORMAIS, QUARTO MELHOR RESULTADO ESTADUAL DO BRASIL

No mês de fevereiro, o saldo líquido de empregos foi positivo em Santa Catarina, com 19.683 postos formais de trabalho abertos. Os dados são do Novo Cadastro Geral de Empregados e Desempregados – Novo Caged, analisados pela Diretoria de Emprego e Renda – SICOS/SDE.

O resultado decorreu da diferença entre 140.423 admissões e 120.740 demissões. Comparativamente a outras Unidades da Federação, Santa Catarina apresentou o quarto maior nível de abertura de postos no mês, atrás apenas de São Paulo (+65.356), Minas Gerais (+26.983) e Paraná (+24.081). O Brasil, como um todo, apresentou um saldo positivo 241.785 postos.

Conforme gráfico 1, observa-se que o resultado de fevereiro de 2023 constitui o oitavo maior dentro da série histórica que se inicia em 2004, mas acima da média histórica de empregos gerados no mês (17.956).

**Gráfico 1: Saldo de empregos no mês de fevereiro de cada ano – SC, 2004-2023**

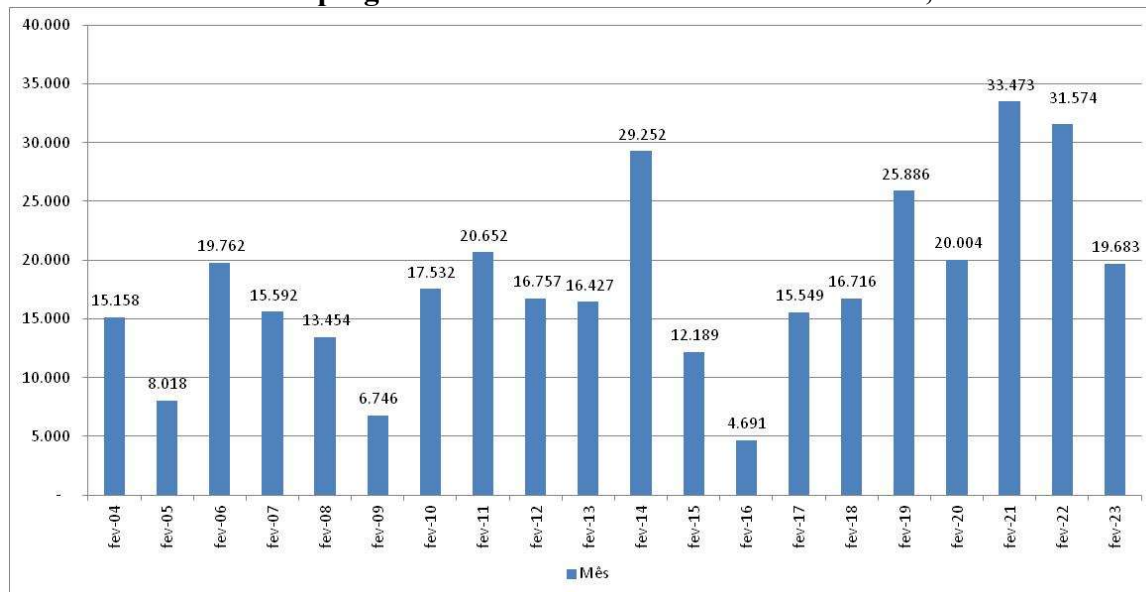

Fonte: CAGED e Novo CAGED – SEPRT/MTP. Elaboração: Diretoria de Emprego e Renda – DIER/SICOS.

Considerando os dados do primeiro bimestre de 2023, Santa Catarina registrou uma ampliação de 36.206 empregos, conforme apresentado no gráfico 2. Esse resultado significa o nono maior saldo de empregos em toda a série histórica iniciada em 2004, o que significa 56% do maior valor da série, em fevereiro de 2021, com 65.023.

**Gráfico 2: Saldo de empregos acumulado no ano terminado em fevereiro – SC, 2004-2023**

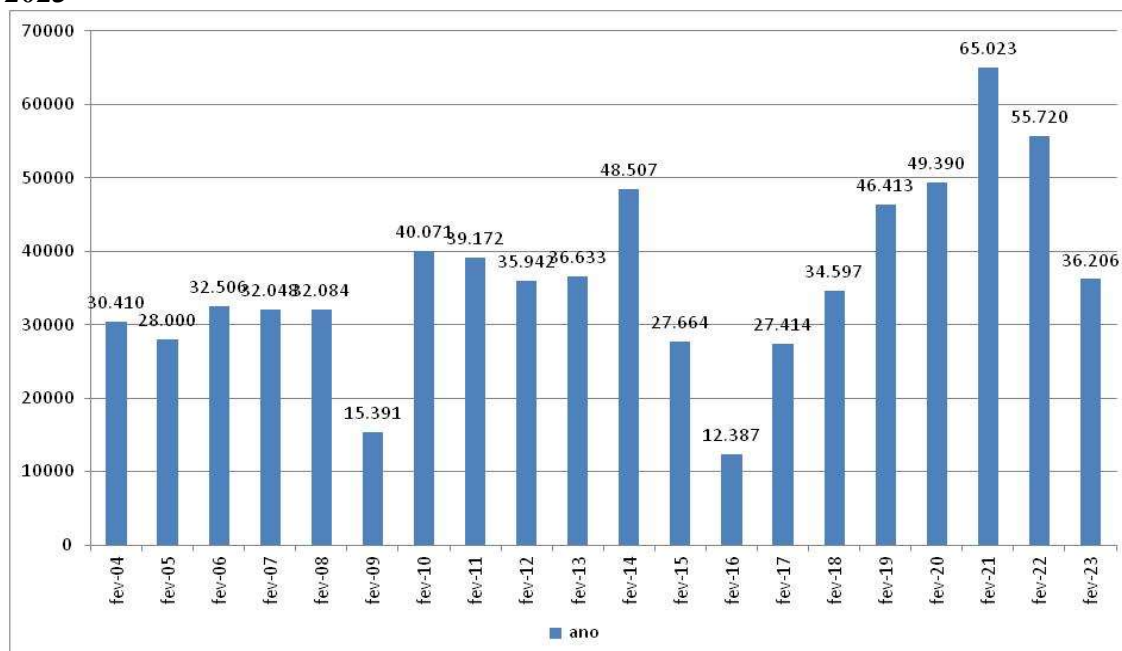

Fonte: CAGED e Novo Caged – SEPRT/MTP. Elaboração: Diretoria de Emprego e Renda – DIER/ SICOS

### Atividades econômicas

Em fevereiro, todos os grandes grupamentos econômicos apresentaram resultado positivo. O maior saldo foi conquistado nos serviços, com o preenchimento de 9.963 postos de empregos, com destaque para a dinâmica nas atividades da administração pública e educação, que juntas somaram aproximadamente 5.500 vagas.

A indústria também registrou um bom desempenho, com a criação de 5.864 postos. Destaque para a fabricação de produtos alimentícios e confecção de artigos do vestuário, com quase mil vagas cada.

No mês de fevereiro, o pior resultado ocorreu no comércio, com a criação de 232 postos. Também no acumulado dos dois primeiros meses do ano, o pior resultado foi no comércio, que se encontra inclusive no negativo, com um saldo de -3.067 postos.

**Tabela 1: Evolução do emprego formal segundo os grandes grupamentos econômicos, SC. Período: Fevereiro e acumulado de 2023**

Grande Grupamento	Fevereiro/2023					Acumulado/2023 - ajustado				
	Admitidos	Desligados	Saldo	Estoque	Vr. Relativa	Admitidos	Desligados	Saldo	Estoque	Vr. Relativa
Agropecuária	4.787	2.713	2.074	49.710	4,35%	9.057	5.484	3.573	49.710	7,74%
Indústria	38.566	32.702	5.864	779.042	0,76%	78.899	63.527	15.372	779.042	2,01%
Construção	11.545	9.995	1.550	121.925	1,29%	24.304	19.089	5.215	121.925	4,47%
Comércio	29.133	28.901	232	498.096	0,05%	55.812	58.879	-3.067	498.096	-0,61%
Serviços	56.392	46.429	9.963	931.031	1,08%	107.989	92.876	15.113	931.031	1,65%
<b>Total</b>	<b>140.423</b>	<b>120.740</b>	<b>19.683</b>	<b>2.379.804</b>	<b>0,83%</b>	<b>276.061</b>	<b>239.855</b>	<b>36.206</b>	<b>2.379.804</b>	<b>1,54%</b>

Fonte: Novo CAGED - MTP. Elaboração: DIER/SICOS

## Municípios catarinenses

Em fevereiro, quatro municípios ultrapassaram a marca de mil postos de emprego formal criados. No estado, lideraram a geração de empregos Joinville (com 1.973 postos criados), Itajaí (1.612), São Joaquim (1.088) e Jaraguá do Sul (1.051).

Por sua vez, os piores resultados no mercado de trabalho foram registrados em Bombinhas (com o fechamento de -193 postos), Garopaba (-154) e Balneário Camboriú (-139).

No ano, a lista é encabeçada por Joinville (criação de 3.546 postos), Itajaí (2.432) e Jaraguá do Sul (1.528 postos). No mesmo período, os piores resultados foram registrados em Balneário Camboriú (-260 postos), Penha (-215) e Bombinhas (-197).

A lista completa com os dados de fevereiro e do acumulado dos últimos 12 meses (mar. 2022 a fev. 2023), encontra-se na tabela 2 abaixo.

**Tabela 2: Evolução do emprego formal nos municípios catarinenses - Período: Fevereiro de 2023 (sem ajustes) e acumulado de 2023 (com ajustes)**

Municípios	Fevereiro/2023 - sem ajuste				Acumulado de 2023 - com ajuste			
	Adm.	Des.	Saldos	Variação (%)	Adm.	Des.	Saldos	Variação (%)
Sc-Abdon Batista	23	6	17	6,80	27	12	15	5,95
Sc-Abelardo Luz	211	223	-12	-0,29	501	434	67	1,62
Sc-Agrolândia	210	151	59	1,77	403	330	73	2,20
Sc-Agronomica	66	47	19	1,81	139	97	42	4,10
Sc-Agua Doce	102	149	-47	-2,55	306	219	87	5,09
Sc-Aguas de Chapeco	37	21	16	2,98	81	39	42	8,22
Sc-Aguas Frias	22	32	-10	-1,80	37	50	-13	-2,33
Sc-Aguas Mornas	78	54	24	2,15	139	100	39	3,54
Sc-Alfredo Wagner	79	51	28	2,52	155	108	47	4,30
Sc-Alto Bela Vista	12	10	2	1,18	19	24	-5	-2,82
Sc-Anchieta	35	45	-10	-1,11	78	76	2	0,23
Sc-Angelina	8	13	-5	-0,74	36	29	7	1,06

Sc-Anita Garibaldi	25	22	3	0,30	50	82	-32	-3,12
Sc-Anitapolis	24	25	-1	-0,25	48	45	3	0,77
Sc-Antonio Carlos	110	86	24	0,96	190	195	-5	-0,20
Sc-APIUNA	140	117	23	0,86	278	251	27	1,01
Sc-Arabutã	36	32	4	0,52	80	67	13	1,70
Sc-Araquari	1.239	952	287	1,65	2.160	1.882	278	1,60
Sc-Araranguá	1.070	795	275	1,64	2.108	1.623	485	2,92
Sc-Armazem	126	99	27	1,05	263	192	71	2,82
Sc-Aroio Trinta	45	36	9	1,22	75	62	13	1,77
Sc-Arvoredo	14	21	-7	-1,88	31	37	-6	-1,62
Sc-Ascurra	159	191	-32	-1,28	289	303	-14	-0,56
Sc-Atalanta	21	17	4	0,87	41	39	2	0,43
Sc-Aurora	165	120	45	2,37	346	232	114	6,23
Sc-Balneário Arroio da Silva	84	146	-62	-6,55	199	294	-95	-9,70
Sc-Balneário Camboriú	3.783	3.922	-139	-0,27	7.502	7.762	-260	-0,50
Sc-Balneário Barra do Sul	42	50	-8	-0,88	94	113	-19	-2,07
Sc-Balneário Gaivota	67	86	-19	-1,93	120	144	-24	-2,42
Sc-Bandeirante	13	10	3	1,15	37	23	14	5,62
Sc-Barra Bonita	2	2	0	0,00	6	4	2	2,78
Sc-Barra Velha	484	425	59	0,69	850	917	-67	-0,77
Sc-Bela Vista do Toldo	4	35	-31	-10,54	17	45	-28	-9,62
Sc-Belmonte	23	13	10	4,52	45	36	9	4,05
Sc-Benedito Novo	206	137	69	2,29	372	250	122	4,12
Sc-Biguacu	915	733	182	1,03	1.708	1.529	179	1,01
Sc-Blumenau	6.882	6.329	553	0,41	13.689	12.268	1.421	1,06
Sc-Bocaina do Sul	19	19	0	0,00	39	26	13	5,58
Sc-Bombinhas	333	526	-193	-3,33	788	985	-197	-3,39
Sc-Bom Jardim da Serra	101	22	79	13,23	122	41	81	13,61
Sc-Bom Jesus	18	22	-4	-1,17	33	39	-6	-1,75
Sc-Bom Jesus do Oeste	16	21	-5	-2,44	43	40	3	1,52
Sc-Bom Retiro	148	82	66	4,18	287	156	131	8,65
Sc-Botuvera	161	85	76	3,17	255	168	87	3,64
Sc-Braco do Norte	901	677	224	1,65	1.600	1.288	312	2,31
Sc-Braco do Trombudo	27	30	-3	-0,28	67	97	-30	-2,70
Sc-Brunópolis	22	9	13	4,71	41	19	22	8,24
Sc-Brusque	2.942	2.696	246	0,46	5.955	5.295	660	1,23
Sc-Cacador	1.247	1.206	41	0,16	2.907	2.422	485	1,91
Sc-Caibi	72	70	2	0,13	182	149	33	2,26
Sc-Calmon	34	25	9	1,31	61	63	-2	-0,29
Sc-Camboriú	1.027	945	82	0,69	2.003	1.857	146	1,23
Sc-Capão Alto	31	34	-3	-0,58	61	51	10	1,97
Sc-Campo Alegre	248	167	81	1,39	436	336	100	1,73
Sc-Campo Belo do Sul	43	45	-2	-0,20	69	94	-25	-2,50
Sc-Campo Ere	166	99	67	3,58	268	213	55	2,92
Sc-Campos Novos	571	516	55	0,50	1.222	971	251	2,34

Sc-Canelinha	166	134	32	1,14	281	273	8	0,28
Sc-Canoinhas	733	528	205	1,71	1.353	1.141	212	1,77
Sc-Capinzal	426	343	83	0,88	909	738	171	1,84
Sc-Capivari de Baixo	265	183	82	1,94	463	368	95	2,25
Sc-Catanduvas	233	195	38	1,11	445	407	38	1,11
Sc-Caxambu do Sul	27	22	5	0,88	66	45	21	3,81
Sc-Celso Ramos	19	8	11	4,37	35	24	11	4,37
Sc-Cerro Negro	4	5	-1	-0,79	8	13	-5	-3,85
Sc-Chapadao do Lageado	9	6	3	2,31	14	13	1	0,76
Sc-Chapeco	5.278	4.615	663	0,70	10.671	9.243	1.428	1,52
Sc-Cocal do Sul	231	234	-3	-0,06	453	472	-19	-0,36
Sc-Concordia	1.938	1.425	513	1,70	3.548	2.879	669	2,23
Sc-Cordilheira Alta	102	95	7	0,37	208	195	13	0,68
Sc-Coronel Freitas	72	96	-24	-1,19	177	188	-11	-0,55
Sc-Coronel Martins	4	1	3	3,23	4	7	-3	-3,03
Sc-Corupa	373	269	104	2,07	545	481	64	1,26
Sc-Correia Pinto	207	189	18	0,64	397	351	46	1,64
Sc-Criciúma	3.800	3.650	150	0,20	7.200	7.024	176	0,24
Sc-Cunha Pora	199	156	43	1,38	366	324	42	1,35
Sc-Cunhatai	12	7	5	1,74	22	13	9	3,18
Sc-Curitibaños	461	404	57	0,60	829	793	36	0,38
Sc-Descanso	48	52	-4	-0,39	95	96	-1	-0,10
Sc-Dionisio Cerqueira	77	89	-12	-0,57	188	168	20	0,96
Sc-Dona Emma	37	47	-10	-0,91	83	113	-30	-2,67
Sc-Doutor Pedrinho	35	44	-9	-0,87	103	83	20	1,98
Sc-Entre Rios	7	3	4	3,23	10	11	-1	-0,78
Sc-Ermo	87	65	22	2,40	171	110	61	6,96
Sc-Erval Velho	42	45	-3	-0,39	97	83	14	1,84
Sc-Faxinal dos Guedes	199	173	26	0,71	389	371	18	0,49
Sc-Flor do Sertao	19	15	4	1,39	28	34	-6	-2,02
Sc-Florianopolis	10.413	10.029	384	0,19	21.434	20.531	903	0,45
Sc-Formosa do Sul	12	14	-2	-0,99	19	21	-2	-0,99
Sc-Forquilha	478	444	34	0,40	958	871	87	1,02
Sc-Fraiburgo	1.293	605	688	7,56	2.448	1.115	1.333	15,76
Sc-Frei Rogerio	7	7	0	0,00	47	17	30	16,57
Sc-Galvao	23	18	5	1,52	73	62	11	3,41
Sc-Garopaba	305	459	-154	-2,81	649	812	-163	-2,97
Sc-Garuva	357	264	93	2,13	615	510	105	2,41
Sc-Gaspar	2.062	1.428	634	2,45	3.448	2.663	785	3,05
Sc-Governador Celso Ramos	241	202	39	1,18	499	386	113	3,49
Sc-Grao Para	86	91	-5	-0,28	209	189	20	1,13
Sc-Gravatal	112	141	-29	-1,02	269	296	-27	-0,95
Sc-Guabiruba	413	300	113	1,64	759	634	125	1,81
Sc-Guaraciaba	128	94	34	1,42	260	168	92	3,95
Sc-Guaramirim	1.112	875	237	1,50	1.938	1.709	229	1,45

Sc-Guaruja do Sul	42	44	-2	-0,20	86	86	0	0,00
Sc-Guatambu	101	97	4	0,13	390	194	196	6,55
Sc-Herval D Oeste	152	140	12	0,35	327	291	36	1,04
Sc-Ibiam	8	8	0	0,00	15	13	2	1,01
Sc-Ibicare	24	31	-7	-1,06	48	58	-10	-1,51
Sc-Ibirama	320	309	11	0,18	718	580	138	2,30
Sc-Icara	1.278	1.105	173	0,85	2.477	2.273	204	1,01
Sc-Ilhota	266	245	21	0,56	521	442	79	2,14
Sc-Imarui	53	49	4	0,45	129	99	30	3,51
Sc-Imbituba	885	701	184	1,59	1.582	1.473	109	0,93
Sc-Imbuia	65	39	26	3,18	110	78	32	3,95
Sc-Indaial	1.496	1.499	-3	-0,01	2.899	2.599	300	1,13
Sc-Iomere	53	26	27	3,10	96	64	32	3,70
Sc-Ipira	19	12	7	2,15	27	27	0	0,00
Sc-Ipora do Oeste	83	80	3	0,18	168	157	11	0,65
Sc-Ipuacu	88	81	7	0,53	179	177	2	0,15
Sc-Ipumirim	128	128	0	0,00	338	263	75	2,33
Sc-Iraceminha	41	15	26	8,25	49	32	17	5,25
Sc-Irani	91	67	24	1,54	178	166	12	0,77
Sc-Irati	29	17	12	4,03	45	36	9	2,99
Sc-Irineopolis	45	30	15	1,63	84	66	18	1,96
Sc-Ita	73	55	18	1,22	142	115	27	1,85
Sc-Itaiopolis	343	176	167	3,64	598	389	209	4,60
Sc-Itajai	8.012	6.400	1.612	1,53	15.361	12.929	2.432	2,32
Sc-Itapema	2.188	1.874	314	1,18	4.235	3.839	396	1,49
Sc-Itapiranga	326	257	69	0,92	617	580	37	0,49
Sc-Itapoa	378	266	112	2,28	660	556	104	2,12
Sc-Ituporanga	431	369	62	0,91	1.000	891	109	1,61
Sc-Jabora	37	28	9	1,28	74	64	10	1,42
Sc-Jacinto Machado	106	72	34	1,66	161	153	8	0,39
Sc-Jaguaruna	437	323	114	2,00	817	613	204	3,63
Sc-Jaragua do Sul	3.978	2.927	1.051	1,49	6.946	5.418	1.528	2,18
Sc-Jardinopolis	9	2	7	4,73	17	7	10	6,90
Sc-Joacaba	749	656	93	0,62	1.540	1.281	259	1,75
Sc-Joinville	12.683	10.710	1.973	0,89	24.865	21.319	3.546	1,62
Sc-Jose Boiteux	65	60	5	0,53	119	90	29	3,15
Sc-Jupia	22	12	10	5,21	39	20	19	10,38
Sc-Lacerdopolis	19	25	-6	-1,03	45	58	-13	-2,20
Sc-Lages	2.001	1.745	256	0,63	3.788	3.468	320	0,79
Sc-Laguna	314	376	-62	-0,96	778	777	1	0,02
Sc-Lajeado Grande	8	12	-4	-3,17	14	17	-3	-2,40
Sc-Laurentino	131	78	53	2,79	279	192	87	4,66
Sc-Lauro Muller	149	129	20	0,60	278	275	3	0,09
Sc-Lebon Regis	207	78	129	7,11	414	157	257	15,24
Sc-Leoberto Leal	17	15	2	0,90	26	34	-8	-3,45
Sc-Lindóia do Sul	24	26	-2	-0,47	45	41	4	0,96

Sc-Lontras	204	182	22	0,74	397	326	71	2,41
Sc-Luiz Alves	391	248	143	2,68	800	425	375	7,34
Sc-Luzerna	75	77	-2	-0,12	171	147	24	1,44
Sc-Macieira	6	7	-1	-0,52	14	45	-31	-13,90
Sc-Mafra	785	662	123	0,94	1.428	1.305	123	0,94
Sc-Major Gercino	27	18	9	2,31	48	33	15	3,91
Sc-Major Vieira	42	39	3	0,40	91	72	19	2,56
Sc-Maracaja	124	121	3	0,17	239	217	22	1,25
Sc-Maravilha	467	498	-31	-0,30	1.054	981	73	0,72
Sc-Marema	7	8	-1	-0,73	8	13	-5	-3,55
Sc-Massaranduba	281	196	85	1,69	524	394	130	2,62
Sc-Matos Costa	8	8	0	0,00	16	23	-7	-3,66
Sc-Meleiro	77	55	22	1,72	166	118	48	3,83
Sc-Mirim Doce	46	15	31	7,56	81	32	49	12,50
Sc-Modelo	23	29	-6	-0,68	59	64	-5	-0,57
Sc-Mondai	124	137	-13	-0,49	237	233	4	0,15
Sc-Monte Carlo	132	139	-7	-0,38	417	257	160	9,45
Sc-Monte Castelo	61	49	12	1,30	98	140	-42	-4,29
Sc-Morro da Fumaca	407	265	142	2,33	766	641	125	2,04
Sc-Morro Grande	21	16	5	1,31	36	33	3	0,78
Sc-Navegantes	1.821	1.780	41	0,17	3.851	3.196	655	2,84
Sc-Nova Erechim	83	94	-11	-0,91	166	163	3	0,25
Sc-Nova Itaberaba	60	34	26	3,90	89	61	28	4,22
Sc-Nova Trento	561	458	103	1,53	1.257	872	385	5,97
Sc-Nova Veneza	419	293	126	1,70	777	663	114	1,53
Sc-Novo Horizonte	14	15	-1	-0,24	39	41	-2	-0,48
Sc-Orleans	439	388	51	0,67	842	738	104	1,38
Sc-Otacilio Costa	321	224	97	1,73	646	485	161	2,91
Sc-Ouro	114	45	69	6,83	152	112	40	3,85
Sc-Ouro Verde	10	8	2	1,08	17	16	1	0,54
Sc-Paial	11	8	3	1,35	28	19	9	4,15
Sc-Painel	29	18	11	3,48	59	39	20	6,51
Sc-Palhoca	3.611	3.068	543	1,08	6.760	6.040	720	1,43
Sc-Palma Sola	66	145	-79	-4,82	143	204	-61	-3,76
Sc-Palmeira	24	27	-3	-0,49	55	61	-6	-0,97
Sc-Palmitos	221	203	18	0,35	470	404	66	1,30
Sc-Papanduva	247	164	83	2,25	457	318	139	3,83
Sc-Paraiso	35	35	0	0,00	84	79	5	0,77
Sc-Passo de Torres	110	70	40	3,62	185	154	31	2,79
Sc-Passos Maia	20	22	-2	-0,26	47	49	-2	-0,26
Sc-Paulo Lopes	147	122	25	1,31	274	253	21	1,10
Sc-Pedras Grandes	54	71	-17	-1,26	113	137	-24	-1,76
Sc-Penha	648	575	73	0,95	1.147	1.362	-215	-2,71
Sc-Peritiba	21	14	7	1,16	57	38	19	3,23
Sc-Pescaria Brava	34	35	-1	-0,18	80	68	12	2,26
Sc-Petrolandia	29	38	-9	-0,97	68	83	-15	-1,61

Sc-Picarras	340	332	8	0,15	708	717	-9	-0,17
Sc-Pinhalzinho	434	400	34	0,42	1.062	781	281	3,57
Sc-Pinheiro Preto	122	100	22	1,30	250	194	56	3,38
Sc-Piratuba	71	40	31	2,36	121	110	11	0,82
Sc-Planalto Alegre	46	32	14	3,46	72	73	-1	-0,24
Sc-Pomerode	791	597	194	1,29	1.564	1.201	363	2,45
Sc-Ponte Alta	52	52	0	0,00	97	84	13	2,05
Sc-Ponte Alta do Norte	28	49	-21	-2,46	63	114	-51	-5,78
Sc-Ponte Serrada	90	90	0	0,00	185	192	-7	-0,39
Sc-Porto Belo	934	703	231	2,84	1.688	1.459	229	2,81
Sc-Porto Uniao	411	363	48	0,73	723	713	10	0,15
Sc-Pouso Redondo	335	262	73	1,46	808	565	243	5,02
Sc-Praia Grande	72	79	-7	-0,49	120	141	-21	-1,45
Sc-Presidente Castelo Branco	4	3	1	0,63	9	11	-2	-1,24
Sc-Presidente Getulio	459	402	57	0,76	995	769	226	3,06
Sc-Presidente Nereu	17	12	5	2,53	30	18	12	6,28
Sc-Princesa	28	29	-1	-0,15	55	45	10	1,56
Sc-Quilombo	121	95	26	0,80	256	191	65	2,02
Sc-Rancho Queimado	16	16	0	0,00	25	28	-3	-0,59
Sc-Rio das Antas	74	120	-46	-3,80	189	182	7	0,61
Sc-Rio do Campo	58	51	7	0,68	126	96	30	2,99
Sc-Rio do Oeste	85	75	10	0,71	179	141	38	2,76
Sc-Rio dos Cedros	227	174	53	1,46	435	339	96	2,68
Sc-Rio do Sul	1.617	1.482	135	0,49	3.312	2.722	590	2,18
Sc-Rio Fortuna	33	36	-3	-0,28	81	70	11	1,05
Sc-Rio Negrinho	581	631	-50	-0,41	1.154	1.239	-85	-0,70
Sc-Rio Rufino	15	10	5	2,14	33	18	15	6,70
Sc-Riqueza	55	42	13	1,94	116	81	35	5,41
Sc-Rodeio	137	140	-3	-0,12	277	242	35	1,38
Sc-Romelandia	10	13	-3	-1,55	21	29	-8	-4,04
Sc-Salete	91	89	2	0,09	228	173	55	2,67
Sc-Saltinho	17	24	-7	-1,75	52	43	9	2,34
Sc-Salto Veloso	88	60	28	1,60	198	129	69	4,04
Sc-Sangao	277	238	39	0,86	523	451	72	1,60
Sc-Santa Cecilia	488	276	212	4,90	884	519	365	8,74
Sc-Santa Helena	6	28	-22	-5,20	31	42	-11	-2,67
Sc-Santa Rosa de Lima	5	7	-2	-0,78	21	17	4	1,59
Sc-Santa Rosa do Sul	54	47	7	0,77	91	90	1	0,11
Sc-Santa Terezinha	37	30	7	1,30	68	56	12	2,24
Sc-Santa Terezinha do Progresso	3	3	0	0,00	13	8	5	3,62
Sc-Santiago do Sul	8	4	4	2,70	17	14	3	2,01
Sc-Santo Amaro da Imperatriz	528	350	178	2,87	834	895	-61	-0,95
Sc-Sao Bernardino	17	20	-3	-1,13	33	27	6	2,33

Sc-Sao Bento do Sul	1.275	1.217	58	0,20	2.566	2.479	87	0,31
Sc-Sao Bonifacio	25	18	7	1,67	37	30	7	1,67
Sc-Sao Carlos	151	121	30	1,17	297	227	70	2,76
Sc-Sao Cristovao do Sul	87	68	19	1,37	191	135	56	4,14
Sc-Sao Domingos	57	52	5	0,34	120	110	10	0,69
Sc-Sao Francisco do Sul	584	574	10	0,08	1.215	1.124	91	0,78
Sc-Sao Joao do Oeste	48	64	-16	-1,03	128	127	1	0,07
Sc-Sao Joao Batista	724	607	117	1,18	1.644	1.153	491	5,15
Sc-Sao Joao do Itaperiu	88	74	14	0,88	150	166	-16	-0,99
Sc-Sao Joao do Sul	64	73	-9	-0,82	152	137	15	1,40
Sc-Sao Joaquim	1.496	408	1.088	14,69	1.999	789	1.210	16,61
Sc-Sao Jose	5.953	6.028	-75	-0,06	13.365	12.190	1.175	0,95
Sc-Sao Jose do Cedro	141	118	23	0,82	271	243	28	0,99
Sc-Sao Jose do Cerrito	22	18	4	0,51	37	40	-3	-0,38
Sc-Sao Lourenco do Oeste	485	429	56	0,59	822	804	18	0,19
Sc-Sao Ludgero	320	244	76	1,38	624	511	113	2,06
Sc-Sao Martinho	34	31	3	0,40	59	56	3	0,40
Sc-Sao Miguel da Boa Vista	15	5	10	10,20	41	14	27	33,33
Sc-Sao Miguel D Oeste	804	717	87	0,58	1.702	1.388	314	2,11
Sc-Sao Pedro de Alcantara	115	13	102	26,09	132	46	86	21,13
Sc-Saudades	188	131	57	1,90	334	273	61	2,03
Sc-Schroeder	326	261	65	1,30	633	501	132	2,67
Sc-Seara	450	357	93	1,20	721	797	-76	-0,96
Sc-Serra Alta	24	37	-13	-1,90	43	57	-14	-2,04
Sc-Sideropolis	222	152	70	1,72	410	295	115	2,85
Sc-Sombrio	435	356	79	1,12	739	765	-26	-0,36
Sc-Sul Brasil	17	8	9	3,54	25	24	1	0,38
Sc-Taio	264	272	-8	-0,16	575	484	91	1,85
Sc-Tangara	126	96	30	1,37	289	191	98	4,61
Sc-Tigrinhos	8	11	-3	-1,73	11	27	-16	-8,60
Sc-Tijucas	1.196	908	288	1,76	2.160	1.857	303	1,86
Sc-Timbe do Sul	30	19	11	2,13	49	39	10	1,93
Sc-Timbo	946	791	155	0,87	1.969	1.486	483	2,77
Sc-Timbo Grande	61	45	16	1,31	125	125	0	0,00
Sc-Tres Barras	501	212	289	5,03	823	436	387	6,85
Sc-Treviso	28	44	-16	-0,95	100	99	1	0,06
Sc-Treze de Maio	110	105	5	0,26	259	212	47	2,48
Sc-Treze Tílias	193	171	22	0,55	479	342	137	3,56
Sc-Trombudo Central	109	88	21	1,06	192	167	25	1,26
Sc-Tubarao	2.002	1.803	199	0,51	4.060	3.807	253	0,65
Sc-Tunapolis	59	17	42	4,89	96	41	55	6,50
Sc-Turvo	151	195	-44	-1,06	327	368	-41	-0,99
Sc-Uniao do Oeste	20	17	3	1,05	23	27	-4	-1,36
Sc-Urubici	123	80	43	2,56	225	151	74	4,49
Sc-Urupema	171	67	104	23,32	332	87	245	80,33
Sc-Urussanga	462	329	133	2,04	782	629	153	2,35

Sc-Vargeao	115	67	48	4,00	235	150	85	7,31
Sc-Vargem	17	2	15	8,43	29	16	13	7,22
Sc-Vargem Bonita	96	56	40	2,14	220	129	91	5,01
Sc-Vidal Ramos	29	25	4	0,51	67	47	20	2,58
Sc-Videira	1.413	1.260	153	0,67	3.149	2.433	716	3,22
Sc-Vitor Meireles	41	37	4	0,47	94	91	3	0,35
Sc-Witmarsum	46	50	-4	-0,32	97	91	6	0,49
Sc-Xanxere	936	745	191	1,30	1.854	1.480	374	2,59
Sc-Xavantina	28	26	2	0,36	55	42	13	2,39
Sc-Xaxim	649	574	75	0,66	1.243	1.099	144	1,27
Sc-Zortea	2	4	-2	-1,21	11	11	0	0,00
Sc-Balneario Rincao	187	152	35	1,60	349	302	47	2,16

Fonte: Novo CAGED - MTE. Elaboração: DIER/ SICOS.