# Taxa Média de Crescimento do Produto Interno Bruto dos Municípios Catarinenses - 2002 / 2019

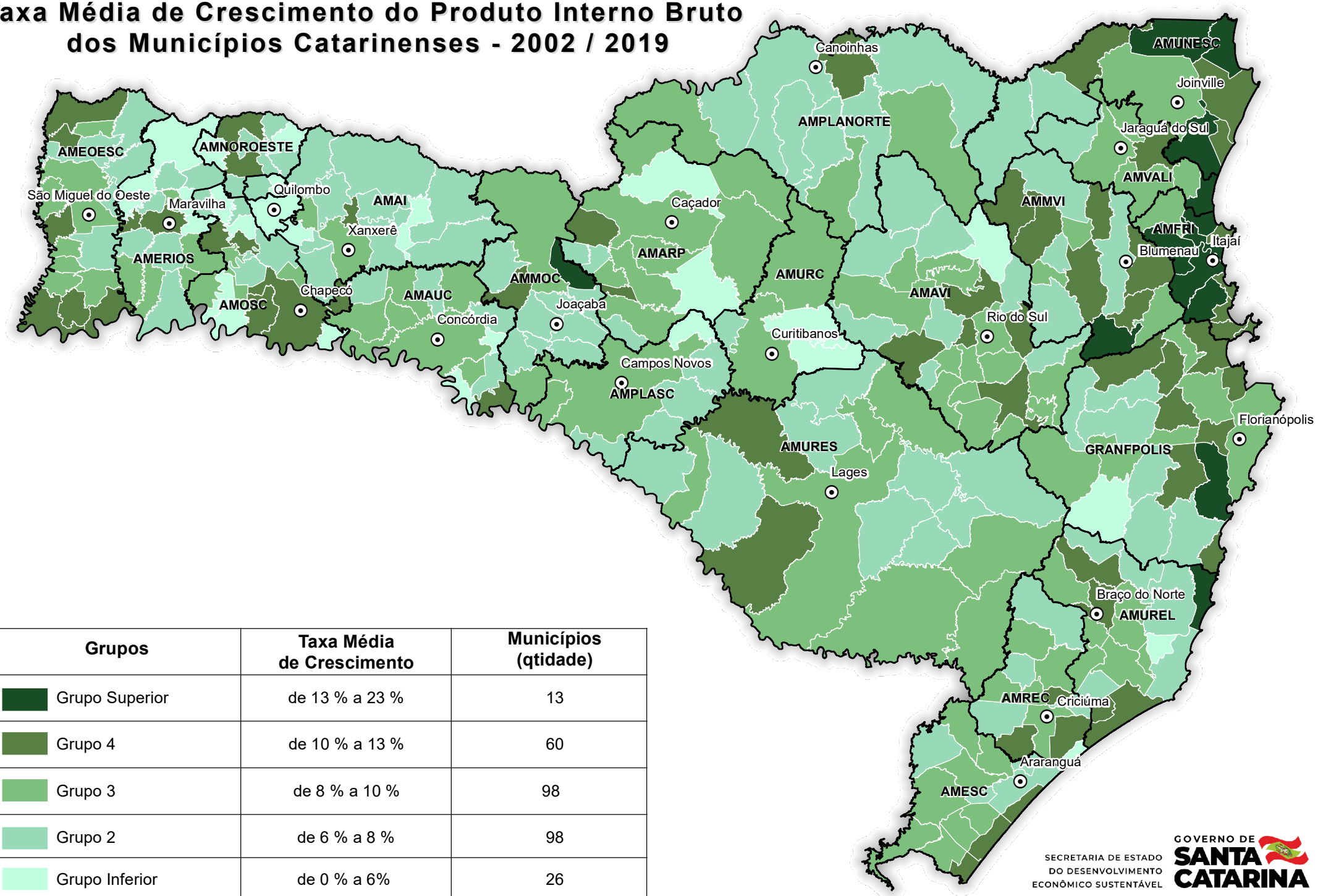


| Grupos | Taxa Média de Crescimento | Municípios (qtidade) |
|---|---|---|
| Grupo Superior | de 13 % a 23 % | 13 |
| Grupo 4 | de 10 % a 13 % | 60 |
| Grupo 3 | de 8 % a 10 % | 98 |
| Grupo 2 | de 6 % a 8 % | 98 |
| Grupo Inferior | de 0 % a 6% | 26 |

Fonte: SDE - PIB Municipal 2019; SDE/DDT - Limite Municipal 2019

Elaboração: Diretoria de Desenvolvimento Territorial - SDE - Coordenação de Planejamento e Geoinformação - 2021