Produto Interno Bruto por Municípios
Santa Catarina - 2019

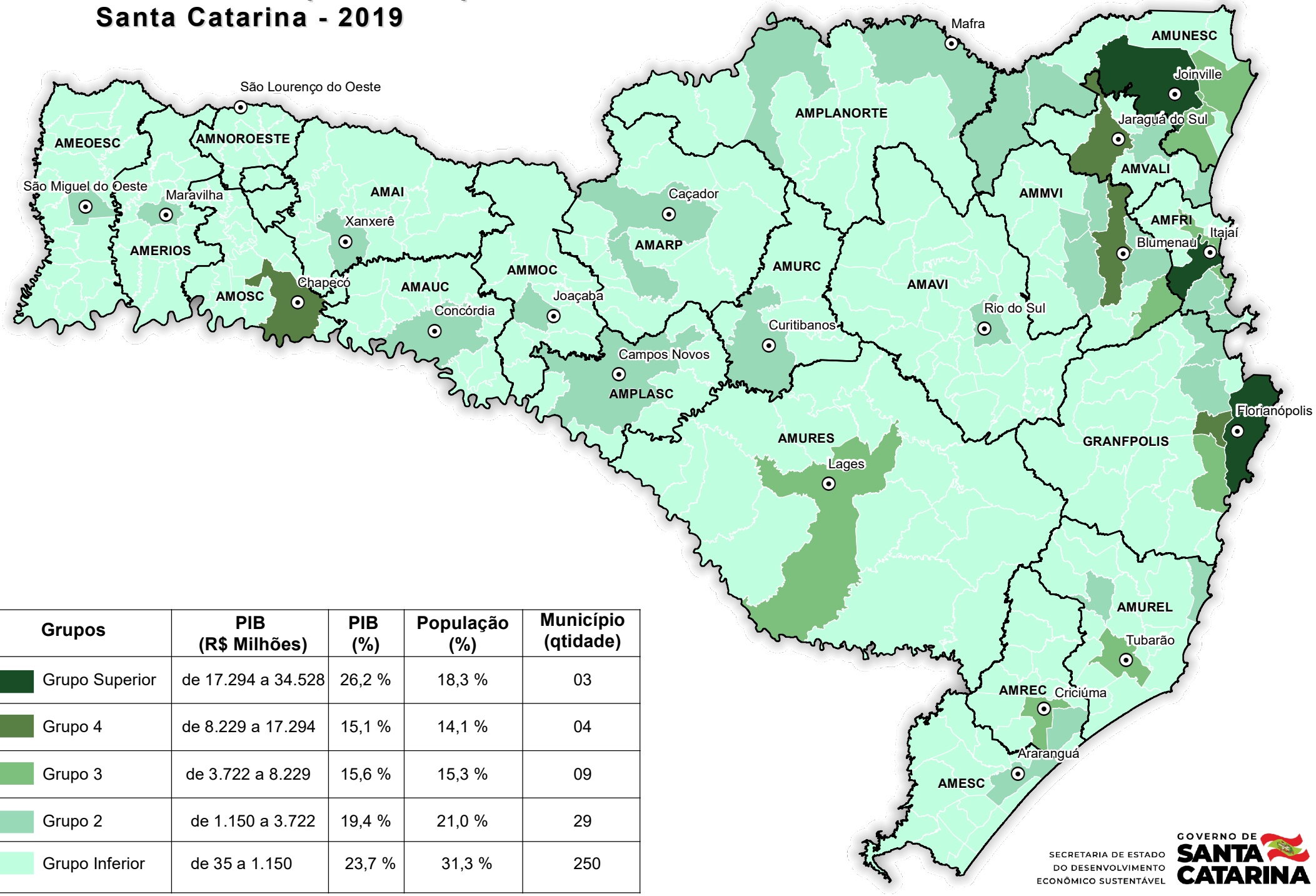

Grupos	PIB (R$ Milhões)	PIB (%)	População (%)	Município (qtidade)
Grupo Superior	de 17.294 a 34.528	26,2 %	18,3 %	03
Grupo 4	de 8.229 a 17.294	15,1 %	14,1 %	04
Grupo 3	de 3.722 a 8.229	15,6 %	15,3 %	09
Grupo 2	de 1.150 a 3.722	19,4 %	21,0 %	29
Grupo Inferior	de 35 a 1.150	23,7 %	31,3 %	250

Fonte: SDE - PIB Municipal 2019; SDE/DDT - Limite Municipal 2019

Elaboração: Diretoria de Desenvolvimento Territorial - SDE - Coordenação de Planejamento e Geoinformação - 2021